DAS MAGAZIN

Heftnummer 23 - 3. Quartal 2014

schönherr.fabrik

SKY POLE STUDIO
by Sabine Herrmann · Poledance

MEET.RAUM
Der neue Konferenz- und Seminarraum

VORGESTELLT
breitband Agentur · IndiFit Personal Fitness
Eventkaffee Backshop und Café · Zahnarzt

HISTORIE
Die Entwicklung der schönherr.fabrik - Teil 23

NOCH MEHR:
Helmut Rödler Schule World Blood Cancer Day
Neues vom Studio W.M. · Veranstaltungen

www.schoenherrfabrik.de

HIER!

Liebe Leserinnen, liebe Leser,
Zur Zeit regiert Fußball die Welt – natürlich können Sie auch bei uns das Public Viewing erleben und dem Deutschen Team beim Gewinnen zuschauen. Während aber im Innenhof der Ball rollt, laufen im 8. Bauabschnitt noch die Bauarbeiten.
Zwei Unternehmen (cape IT und merchstore) haben bereits Ihre neuen Räume bezogen. Weitere 1.000 m² werden bis Ende Juli für die AOK fertig gestellt. Die anderen Flächen werden dann im Anschluss schrittweise individuell nach Erfordernis und Vorstellungen der neuen Nutzer saniert. Bis zum Schönherrfest am 12. Oktober soll dann alles komplett fertig gestellt sein – natürlich auch die Außenfassade. Ein weiterer Parkplatz für die zahlreichen neuen Nutzer wird hinter dem Gebäude 7a entstehen.
Im Entstehen – doch bis zum Schönherrfest noch nicht fertig – ist eine Erlebnisgastronomie, die im Erdgeschoss des Gebäude 8c unter dem Arbeitstitel "Grill-Schmiede" geplant wird. Mit dem Innenarchitekten sowie einem Betreiber laufen bereits intensive Gespräche. Dazu aber mehr im nächsten Heft.
Nun wünsche ich Ihnen viel Spaß beim Lesen und schauen Sie einfach mal vorbei.

Ihr Steve Tietze - Vertrieb/Marketing

POLEDANCE

SKY POLE STUDIO

Anfang Juni eröffnete das neue Sky Pole Dance Studio von Sabine Herrmann. Poledance Fitness ist das perfekte Ganzkörperworkout für die Frau und ein angesagter Trendsport.

Sabine Herrmann betreibt schon seit einigen Jahren in Chemnitz sehr erfolgreich ein Studio für Poledance. Mit der neuen Location in der schönherr.fabrik erfüllt sie sich nun einen kleinen Traum. In drei großen und hellen Trainingsräumen können jetzt die Damen in verschiedenen Schwierigkeitsstufen trainieren. Wer davon bisher noch nichts gehört hat: Poledance Fitness ist das perfekte Ganzkörperworkout für die Frau und ein angesagter Trendsport. Im Sky Pole Dance Studio kann jede Frau mitmachen. Hier zählt im Wesentlichen nicht das Alter (Kinder ab 14 J.), nicht das Gewicht, sondern der Spaß und die Freude am Sport stehen im Vordergrund.

Weiterhin hat dieses Studio ein neues tolles Konzept für 'Fitness mit Baby - drinnen und draußen' nach Chemnitz geholt. Dabei ist Ziel, Frauen zu unterstützen glückliche Mama zu sein und diese neue Phase in ihrem Leben mit Freude, Energie und Lebenslust anzugehen. Neben emotionalem und sozialem Wohlbefinden gehört dazu auch das Gefühl, sich nach Schwangerschaft und Geburt wieder im eigenen Körper „zu Hause" zu fühlen. Hierzu möchte Sabine Herrmann mit dem Franchisekonzept von ´LAUFMAMALAUF´ beitragen. Gemeinsam mit Kind im Buggy oder Kinderwagen (jedes Modell ist geeignet) können Sie z.B. im benachbarten Schönherrpark trainieren. Die Kinder müssen also während der Fitness-Session nicht zur Oma oder in die Kita, sondern sind mit dabei und mittendrin.
Ergänzend und weiterführend zur Rückbildungsgymnastik kümmert sich das Team, die Problemzonen frischgebackener Mütter zu bessern: Bauchmuskeln, Beckenboden, Körperhaltung, Rückenschmerzen, Nackenverspannungen und ungeliebte Pfunde.

KONTAKT:
Sky Pole Dance Studio by Sabine Herrmann
Schönherrstr. 8 · 09113 Chemnitz · Eingang H, K o. L
Homepage: www.poledance-chemnitz.de
und www.laufmamalauf.de
Tel.: 0172 - 35 63 68 6

VERANSTALTUNGEN

15.06. - 13.07.2014
Fabriksommer im Innenhof
(Mit Fußball, Party's, Musik u.v.m.)

Donnerstag, 26.06.2014:
Fußball: Deutschland - USA

Samstag, 28.06.2014; 10:00 bis 14:00 Uhr
Tag der offenen Tür in der Helmut Rödler Schule

Mittwoch, 20.08.2014
Öffentliche Meditation Dhananjaya

Freitag, 12.09.2014
SALSA-PARTY mit Livemusik zur Spätschicht – Lange Nacht der Industriekultur (Musik und Führungen)

Sonntag, 12.10.2014
Schönherrfest - Die Familienparty

Öffentliche Meditation auf dem Chemnitzer Marktplatz! Nach der Premiere im letzten Jahr wird das DHANANJAYA Zentrum am **20. August** von 16:00 - 17:00 Uhr wieder auf dem Chemnitzer Marktplatz in aller Öffentlichkeit still meditieren. Das Thema ´Meditation´ soll somit mehr in den Fokus eines breiteren Publikums gebracht werden. Sitzgelegenheiten sind vorhanden. Alle, die teilnehmen möchten, sind herzlich eingeladen mit uns zu meditieren. Weitere Infos unter: www.dhananjaya.de

SALSA-Party zur ´Spätschicht - Die Lange Nacht der Industriekultur´:
Zu keiner anderen Zeit lassen sich Industriegeschichte und permanente Weiterentwicklung der Stadt so eindrucksvoll erleben wie zu den Tagen der Industriekultur. Industriemuseen und -denkmäler sowie innovative Industrieunternehmen bieten interessierten Besuchern eine spannende Reise durch die Vielfalt der Industrieanlagen von gestern und heute. Auch in der schönherr.fabrik (Eventkantine) können Sie am Freitag, den **12.09.2014** die Spätschicht erleben. In den Abendstunden können Sie an Führungen teilnehmen. Bei einer SALSA-Party mit Livemusik können Sie sich von den Tanzeinlagen des Tanzstudio Chemnitzes animieren lassen, um danach selbst das Tanzbein zu schwingen. Der Eintritt ist frei.

Fabriksommer: Im Innenhof werden alle Deutschlandspiele übertragen. Den Spielplan und andere Veranstaltungen des Fabriksommers finden Sie auf der Homepage der Organisatoren: www.fabriksommer.de
26.06. **Deutschland - USA:**
Einlass: 16:30 Uhr; Anpfiff: 18:00 Uhr
28.06. **Tüdelü goes Fabriksommer**
29.06. **Kids Day** (ab 12:00 Uhr)

MEET.RAUM

Seit Mai können wir Ihnen in der schönherr.fabrik einen modernen, freundlichen und vielfältig nutzbaren Seminarraum für Ihre Veranstaltungen zur Verfügung stellen.

Der **„meetRAUM"** – was sich dahinter verbirgt, liegt auf der Hand: Man trifft sich hier.
Mit moderner Ausstattung lassen sich hier in angenehmer Atmoshäre Beratungen, Vorträge, Konferenzen, Meetings, Präsentationen oder Schulungen durchführen.
Ein großzügiger Konferenztisch für 12 Personen (auch erweiterbar) und moderne Medientechnik – Beamer, Leinwand, Lautsprecher sowie Internetanschluss sind vorhanden. Miniküche und WC befinden sich direkt zugänglich ebenfalls in der Fläche. Eine Mittagsversorgung oder Catering ist durch im Haus ansässige Gastronomen unkompliziert möglich.

meet.RAUM

KONTAKT/BUCHUNG:
SCHÖNHERR WEBA GmbH
Schönherrstraße 8 · 09113 Chemnitz · Eingang A
Homepage: www.schoenherrfabrik.de
E-Mail: info@schoenherr-chemnitz.de
Tel.: 0371 - 49 49 7 00

EVENT KAFFEE UND BACKSHOP

Seit Anfang Juni hat die Eventkantine einen neuen Backshop!
Dieses neue Eventkaffee löst den bisherigen Bäckerwagen vom Hof ab.

Das Anliegen dabei ist, einen zentralen Treffpunkt für Jung und Alt in der schönherr.fabrik zu schaffen und den Innenbereich rund um die Eventkantine weiter zu beleben.
Dort gibt es nicht nur lecker selbstgemachten Kaffee in vielen Sorten – auch reichlich Kuchen, frische Bagels, Donuts, Erfrischungsgetränke, Milchshakes, Eis und vieles mehr – Reinschauen lohnt sich bestimmt!
Zum täglichen Sortiment gehören natürlich auch Brot und Brötchen sowie kleine Snacks, Belegtes und Baguettes.
All das können Sie in der neu gestalteten Orangerie neben der Eventkantine erleben. Also: Weitersagen, ausprobieren und wohlfühlen. Der Shop ist täglich von 9 bis 14 Uhr geöffnet.

NEU AM STANDORT:

Im Gebäude 5 (Eingang B) eröffnete im Mai Jenny Flade ihren neuen Onlineshop 'La Angel Fashion'.
La Angel Fashion steht für ausgefallene Mode, sexy Fashion und angesagte Fashion Trends. Stylische Elemente von Schleifen, Strass, Stickerei und Spitze machen die Pullover, Leggings, Shirts und Kleider so speziell. In der Kategorie Sixties Style warten Kleider im Marinelook und Shirts mit Punkten darauf, entdeckt zu werden. **Are you ready for a new style?** Be a fashion angel. 'La Angel Fashion' öffnet **jeden 1. Freitag im Monat** seine Türen und Sie können die Artikel aus dem Shop nach Belieben anprobieren. Ansonsten haben Sie die Möglichkeit, über www.la-angel.de oder facebook.com/angelfashiondreams die Mode anzuschauen und zu bestellen.

DIE NEUE PRAXIS ZAHNARZT ROBERT LADEGAST

Im letzten Heft haben wir die Eröffnung der neuen Zahnarztpraxis von Robert Ladegast angekündigt und ausführlich über sein Behandlungsangebot berichtet. In dieser Ausgabe sollen nun nochmal Bilder sprechen.

KONTAKT · INFO · TERMINVEREINBARUNG:

Zahnarztpraxis Robert Ladegast
Schönherrstraße 8 · 09113 Chemnitz
Gebäude 8 - Eingang H, K oder L
Homepage: www.zahnarzt-ladegast.de
E-Mail: mail@zahnarzt-ladegast.de
Tel.: 0371 - 72 00 19 57

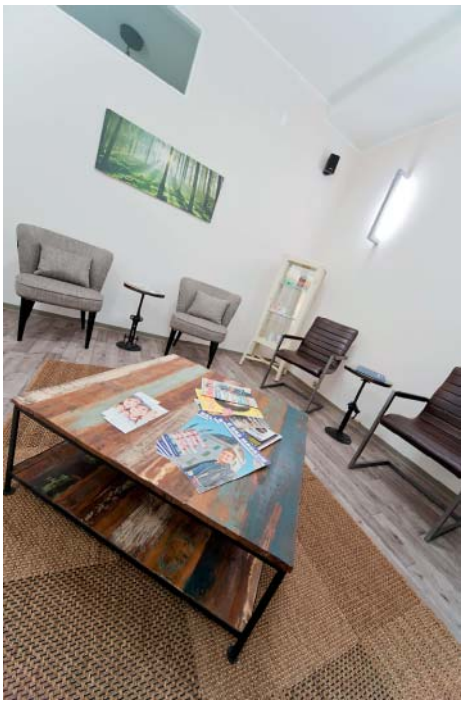

WORLD BLOOD CANCER DAY

Am 28.5.2014 setzte die Helmut Rödler Schule ein Zeichen zum World Blood Cancer Day mit dem Ziel, Menschen zum Thema Blutkrebs zu informieren und zu sensibilisieren.

Bereits am 25. April 2014 fand eine Typisierungsaktion in der Schule statt, bei der sich Schüler, Lehrer und auch Mitarbeiter aus dem weiteren Umfeld der schönherr.fabrik als Knochenmarkspender testen und registrieren lassen konnten. Der Initiator, Marc Benduhn (Schüler der Examensklasse PT11), freute sich am Ende des Tages mit allen anderen Helfern über 96 neue Spender, die in die Knochenmarkspender-Datei aufgenommen werden konnten. Allen Mitwirkenden hierfür ein herzliches Dankeschön!

Die nun nachfolgende Aktion zum **World Blood Cancer Day** stand unter der Leitung von Christine Schmidt (Lehrerin an der Schule) und sollte durch das Backen und Nachstellen des „&" - Symboles (Symbol des World Blood Cancer Day) eine starke Botschaft aussenden, um einerseits das Krankheitsbild weiter in den Fokus der Öffentlichkeit zu rücken und andererseits vor allem Menschen zum Blutspenden und gegebenenfalls Typisieren zu ermutigen. Denn, darüber sind sich alle medizinischen Fachschüler einig:

„Jeder Spender kann potentieller Lebensretter sein, deshalb unterstützt wir gern den Kampf gegen diese Erkrankung!"

Helmut Rödler Schule
staatlich anerkannte Berufsfachschule für Krankengymnastik/Physiotherapie gGmbH Chemnitz

Schönherrstraße 8 - Gebäude 8 - Eingang E
Homepage: www.roedler-schule-chemnitz.de
E-Mail: info@roedler-schule-chemnitz.de
Telefon: 0371 - 590 52 71
Fax: 0371 - 520 44 72

Ab 01. Juli 2014:
Fon 0371 / 46 40 845-0

BREITBAND MIT GANZER BANDBREITE

breitband-Agentur geht bei der Kommunikation unter die Schale

Das merken Kunden sehr schnell, wenn sie dazu eingeladen sind, mit der ´breitband-Orangenmethode´ zum (Marken-)Kern ihres Unternehmens vorzudringen. Gemeinsam tragen alle Beteiligten die Mosaiksteine zusammen, die für das Unternehmen in der jeweiligen Situation wichtig sind. Anschließend werden daraus neue Konzepte sowie ´griffige´ Marketingstrategien destilliert, die oft intern verblüffen und extern als besonders stimmig wahrgenommen werden.
Bei breitband-Agentur erfolgt dann die Umsetzung der stärksten Ideen.
Jeder Kunde kann sich auf die Ergebnisse verlassen: zielgruppengerechte und inhaltlich fundierte Kampagnen bringen die Aufmerksamkeit, die Kontakthäufigkeit und den Absatz nach vorn.

Mit dem Einzug in die schönherr.fabrik ist breitband-Agentur inmitten eines Chemnitzer ´Hotspots´ und empfängt Kunden und Interessenten in luftigen, lichtdurchfluteten Räumen. Die Freude ist auch in der täglichen Arbeit groß – symbolisiert doch der historische Industriebau deutlich den massiven Wandel der Chemnitzer Arbeitswelt.
Wo früher Drehmaschinen die Späne flattern ließen, wird heute ´gedienstleistet´ und die Verlagerung von physischer zu kreativer Wertschöpfung illustriert.

breitband - Agentur für Kommunikation / Design / Werbung GmbH
Betty Kliemann & André Grunewald
Schönherrstraße 8 - Gebäude 10c - Eingang M
Homepage: www.breitband-agentur.de
Telefon: 0371 - 46 40 845-0

Kommunikation - für alle Medien
Design - für alle Fälle
Werbung - für mehr Absatz
breitband - Agentur für Kommunikation | Design | Werbung unterstützt den technisch orientierten Mittelstand in jeder Hinsicht: konzeptionell, gestalterisch, textlich und fotografisch.

.breitband
Kommunikation / Design / Werbung

GEMEINSAM ERREICHEN WIR IHRE ZIELE

Oft liest man in Ratgebern und verschiedensten Zeitschriften von neuen Wundermitteln zur Gewichtsreduktion, von innovativen Fitnessgeräten mit deren Hilfe man in 5 Minuten am Tag einen Traumkörper erreichen kann oder von Diäten mit denen in vier Wochen 20 oder mehr Kilogramm Gewicht verloren werden sollen.

Man kann über derlei Methoden unterschiedlicher Meinung sein, klar ist aber, dass zu einer dauerhaften Gewichtsreduktion, einer Körperformung hin zum Wohlfühlgewicht und einer gesteigerten Fitness mehr gehört.

“Mit genau dieser Überzeugung helfen wir seit über sieben Jahren unseren Kunden dabei, ihre persönlichen Zielsetzungen zu erreichen.
Dabei starten wir immer mit der Analyse aller Vorbelastungen und besprechen gemeinsam realistische und passende Zielsetzungen. Wenn das Ziel eine Gewichtsreduktion ist, rundet eine Ernährungsanalyse unser Angebot ab.
Im Anschluss entscheidet sich jeder Interessent in Ruhe für ein passendes IndiFit-Trainingspaket. Vertragsbindung ist dazu nicht nötig; unsere Kunden entscheiden ihr Wiederkommen über ihren persönlichen Erfolg.
So steht nun der wichtigste Schritt auf dem Programm: Unser individuelles und regelmäßiges ’Personal Training’. Wir sind überzeugt, dass mit so einem ganz persönlich abgestimmten Training alle Ziele dauerhaft erreicht werden können. Dabei dienen wir als Motivator und kompetente Trainingsanleiter in jeder gemeinsamen Fitnesseinheit.

Da unsere Räume in der schönherr.fabrik ein Sportprogramm in ganz persönlicher Atmosphäre und ohne Zuschauer ermöglichen, finden auch die meisten unserer Übungseinheiten dort statt.
Wobei natürlich ein IndiFit-Personal-Training auch bei Ihnen zu Hause oder in der freien Natur absolviert werden kann. Wichtig ist, dass Ihr Training zu Ihnen passt und damit Ihre Ziele erreichbar werden.” ..., so René Theilicke

Für ein individuelles Erstgespräch steht Ihnen das Team von IndiFit nach Terminvereinbarung gern zur Verfügung.

IndiFit
Individuelle Fitness

IndiFit · Inhaber René Theilicke
Personal-Training / Gewichtsmanagement / BGM
Schönherrstraße 8 - Gebäude 10 - Erdgeschoss
Homepage: www.indifit.de
E-Mail: info@indifit.de
Telefon: 0371 - 90 90 110

Zum wiederholten Male fand am 3. Mai 2014 die **Chemnitzer Museumsnacht** im Künstlerhaus K40 statt. Zahlreiche Künstler des Hauses öffneten die Türen ihrer Ateliers. Neben Ausstellungen und Künstlerarbeiten im K40, wurde diesmal kräftig gerockt. Im Atelier von Musikfoto – Chemnitz (www.musikfotoChemnitz.de) begann 19 Uhr ein öffentlicher Bandauftritt. Den Start übernahm die Frauenband „Novajul“ (www.novajul.de) und anschließend spielte die neugegründete Band „Old Rock 75“ (www.oldrock75.de) weiter.

SCHÖN WAR'S

EIN KURZER RÜCKBLICK

Wer bei der ersten **´in vino veritas´** 2010 dabei war, wird sich noch gut daran erinnern können und weiß darum auch sofort um was es geht. Spaghetti, Spaghetti, Spaghetti, viele Freunde und viel Wein! Und so fand auch in diesem Jahr zum Pfingstsonntag das Spaghettiessen im Rahmen des Fahrtwind-Wochenendes in der schönherr.fabrik (Innenhof und Eventkantine) statt. Dabei gab es eine originale und eine vegane Bolognese.

Zahlreiche Kids konnten beim **´fahrtwind´** mit einem Fahrrad an einer Schnitzeljagd teilnehmen! Auf einer übersichtlichen Route quer durch das Gelände der schönherr.fabrik ging es los. Mit dem Rad, Helm und einem kühlen Kopf musste die eine oder andere Aufgabe an den einzelnen Stationen bewältigt werden.

HISTORIE

DIE ENTWICKLUNG DER SCHÖNHERR.FABRIK - TEIL 23

VVB Textima - VEB Webstuhlbau Chemnitz

1952

1. Januar: Der Webstuhlbau Chemnitz wird als Betrieb der VVB Textima volkseigen und erhält die Firmenbezeichnung „VEB Webstuhlbau“.

VEB WEBSTUHLBAU CHEMNITZ
VVB TEXTIMA
TEXTIMA

Briefkopf TEXTIMA

Die Firma verfügt über 220 Maschinen ältesten Zustandes und 844 Beschäftigte. Die Produktion beläuft sich auf 1.200 t Grauguss, Ersatzteile, Webmaschinen verschiedenster Typen, Schaftmaschinen, Schlichtmaschinen, Schärmaschinen, Wickel- und Legemaschinen sowie deren Montage und deren Reparatur.

Arbeitsjubilare des VEB Webstuhlbau Chemnitz

Es erfolgt die Umstellung aller betriebseigenen Belange nach volkswirtschaftlichen Forderungen und nach den Richtlinien volkseigener Betriebe unter Anleitung und Kontrolle der VVB Textima. Als Betriebsleitung werden Genosse Weber (SED) als Werkdirektor, Genosse Bemann (SED) als Kaufmännischer Direktor, Kollege Rüffer als Technischer Direktor, Kollege Schindler als Hauptbuchhalter und Genosse Kurt Müller (SED) als Kaderleiter eingesetzt.

1953 - Daten im Überblick:

Produktionsmittelbestand:
280 Stück Maschinen, größtenteils veraltet

Auslieferung:
112 Jacquardmaschinen
82 Spulmaschinen
72 Schaftmaschinen
11 schwere Webstühle
4 Schärmaschinen
1 Schlichtmaschine
36 Warenschaumaschinen, Legemaschinen und Umspinnmaschinen aus dem ehemaligen Programm Roßwein

2.200 t Grauguss
156 TM Montagen
120 TM Reparaturen
243 TM Ersatzteile
50 TM Kistenbau

Die Jahresproduktion wird auf 200 Webmaschinen gesteigert, die überwiegend in die Sowjetunion geliefert werden.

Erzeugnisse des Betriebes werden mit Gütezeichen I und S ausgezeichnet. (TM : Tausend Mark)

schönherr.fabrik - Eine historische Zeitreise
Die Gästeführerin Karin Meisel führt Sie in einem Rundgang durch das Gelände und die Gebäude (Preis: 8,- € pro Person)

Sonntag, 03.08. und 07.09.2014:	14:00 - 16:00 Uhr
Montag, 04.08.2014:	16:00 - 18:00 Uhr

Schönherr Extratour · Auf den Spuren von Louis Schönherr (Preis: 7,- € pro Person)

Mittwoch, 03.09.2014	18:00 - 19:30 Uhr

Kontakt und Infos oder individuelle Terminvereinbarungen erhalten Sie über Frau Meisel (0371 - 8204830). Treffpunkt ist bei allen Führungen die Schönherr Villa (Gebäude 5, Eingang A). Weitere Informationen finden Sie auf der Homepage des Gästeführervereins Chemnitz: www.chemnitz-stadtfuehrer.de

STUDIO W.M.

“Im Juli endet das 2. Schulhalbjahr 2013/14, doch vor den Mitgliedern liegt noch eine aufregende Zeit:
Alle unsere Großprojekte für 2014 wie z.B. die 17. Ostseetournee auf die Insel Usedom mit öffentlicher Generalprobe vor der Stadthalle am 17.07.2014 20:00 Uhr oder unser Musik-Picknick "Kinder singen für Kinder" um 10:00 Uhr finden wie geplant statt. Zuvor werden wir noch einige Gastspiele u. a. in Dresden im Schloss Wackerbarth, auf der Freilichtbühne in Wiesenbad und ein Gastspiel in Reichenbach absolvieren.
Neu ist unser Gastspiel auf der Küchwaldbühne am 30.08.2014 zum Schuljahresbeginn 2014/2015 mit einer "Musical-Gala", aktuell bekamen wir die erneute Einladung zum Bürgerfest nach Berlin im September. Weiterhin können wir es nun verkünden, alle Verträge sind unterzeichnet: Das Studio W.M. und die C3 Veranstaltungszentren werden 2015 das Musical "Fame" im großen Saal der Stadthalle zur Aufführung bringen.
Vier Vorstellungen stehen fest: 15./16. und 17./18. März 2015. Bei Interesse können auch 2 Schülervorstellungen gespielt werden. Der Ticketverkauf über die Stadthalle Chemnitz hat bereits begonnen.”
Wieland Müller – Leiter des Studio W.M.

Das **Tanzstudio Chemnitz** ist mittlerweile seit über 5 Jahren in der schönherr.fabrik ansässig. Auf über 400 m² können Sie bei den beiden Geschäftsführern Katrin Eylert und Tom Schramm und einigen anderen Tanzspezialisten auf diesem Gebiet mit ganz viel Spaß und in angenehmer Atmosphäre das Tanzen erlernen. Kurse gibt es für Kinder ab 3 Jahren, eine Altersgrenze nach oben gibt es nicht. Hier findet jeder seinen Tanzstil. Ob Hochzeit, Jugendweihe oder Tanz-Ball – im Tanzstudio Chemnitz werden Sie auf jeden Anlass entsprechend tänzerisch vorbereitet.
Auch in diesem Jahr gibt es wieder ein Sommerprogramm mit preisreduzierten Crashkursen, Übungspartys, einem Zumba-Marathon und vielen Spezial-Kursen mit neuen Figuren in den Gesellschaftstänzen. Alle Informationen zu den Kursen und Veranstaltungen finden Sie im Internet. Das Team des Tanzstudio Chemnitz freut sich auf Ihren Besuch.

KONTAKT & INFORMATION:
Tanzstudio Chemnitz · Katrin Eylert & Tom Schramm
Schönherrstraße 8 · 09113 Chemnitz
Telefon: 0371 - 35 86 702
Homepage: www.tanzstudio-chemnitz.de

TANZSTUDIO CHEMNITZ

Tore, Emotionen, Leidenschaft!
Seien Sie dabei, wenn unsere Elf den Pokal nach Hause holt!
Aktionsangebot: 11 % auf alle
Sport-Bandagen · Sport Einlagen
Sport Strümpfe

KONTAKT:
saXcare GmbH ·Gebäude 10d - Erdgeschoss
www.saxcare.de · Tel.: 0371 - 450 506 66

WER!

Herausgeber:
SCHÖNHERR WEBA GmbH
Geschäftsführerin Birgit Eckert
Schönherrstraße 8 · 09113 Chemnitz

Tel.: 0371 - 49 49 7-00 · Fax: 0371 - 49 49 7-10
E-Mail: info@schoenherr-chemnitz.de
Internet: www.schoenherrfabrik.de
www.facebook.com/schoenherr.chemnitz.de

Layout/Satz/Texte:
SCHÖNHERR WEBA GmbH, Steve Tietze

Fotos:
SCHÖNHERR WEBA GmbH, Sebastian Paul (Titelbild), Steve Tietze, Wolfgang Schmidt, Steffen Geißler

Historie:
Auszüge aus “schönherr.fabrik - Chronik eines Chemnitzer Industriestandortes”

Druckvorbereitung:
ACTIV Werbung, Chemnitz

Druck:
Druckerei Dämmig · Frankenberger Straße 61 · Chemnitz

Verteilte Auflage: 15.000 Exemplare

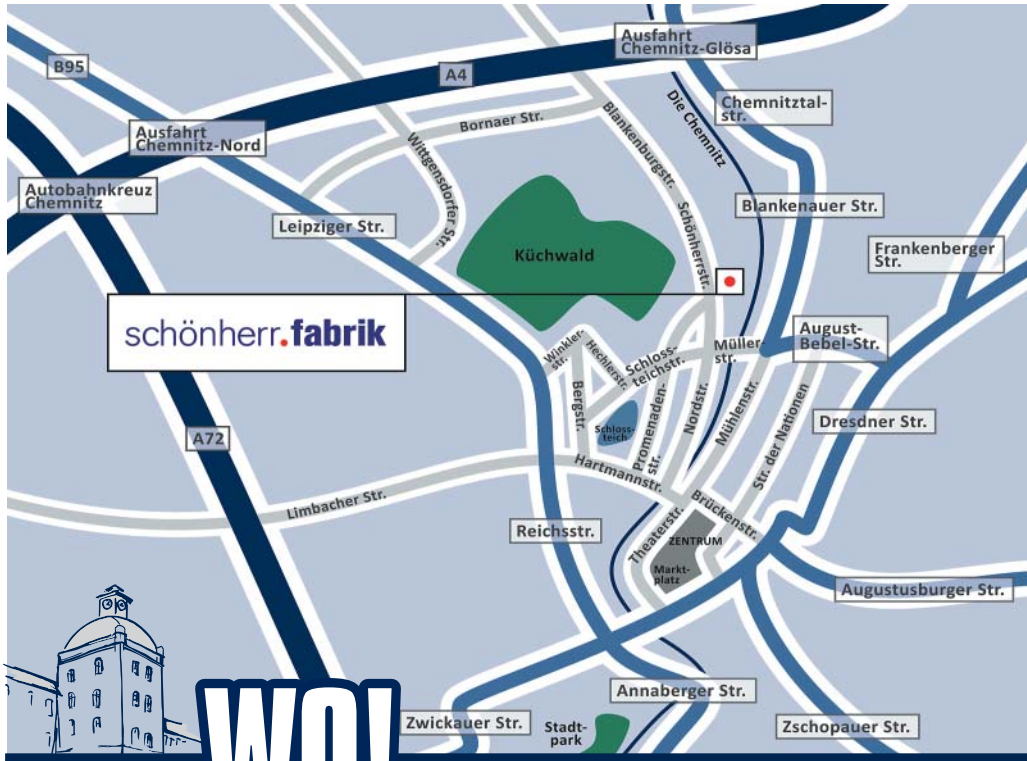

WO!