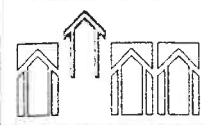

FB-Aufbau Raum
 11 mm Hochlamellenparkett
 30 mm Estrichelement
 >20 mm Schüttung bit. gebunden
 Rieselschutz
 Fußboden Bestand

FB-Aufbau WC
 10 mm Fußbodenfliese
 Dichtung
 30 mm Estrichelement
 >20 mm Schüttung
 Rieselschutz
 Fußboden Bestand

Hinweis!
 Alle Angaben sind zu prüfen, Abweichungen und Unstimmigkeiten dem Planer mitzuteilen.

 INGENIEURBÜRO BARTHEL <small>Hohe Straße 1 Telefon: 037291 / 86357 09573 Augustusburg Telefax: 037291 / 86352</small>	
Planung: INGENIEURBÜRO BARTHEL Hohe Straße 1 09573 Augustusburg	Bauherr: Schönherr Chem. Webm.bau GmbH Schönherrstraße 8 09113 Chemnitz
Bauvorhaben: Sanierung Haus 5 / 5a	
Bauort: Schönherrstraße 8 09113 Chemnitz	
gez.: ba 19.01.2001	Projektleiter: Genehmigung
geo.:	Maßstab: 1:50
Planung: <i>Spitz</i>	Projekt: HAUSSUSA
Bauherr:	Plan.Nr.: NE63

Spitz

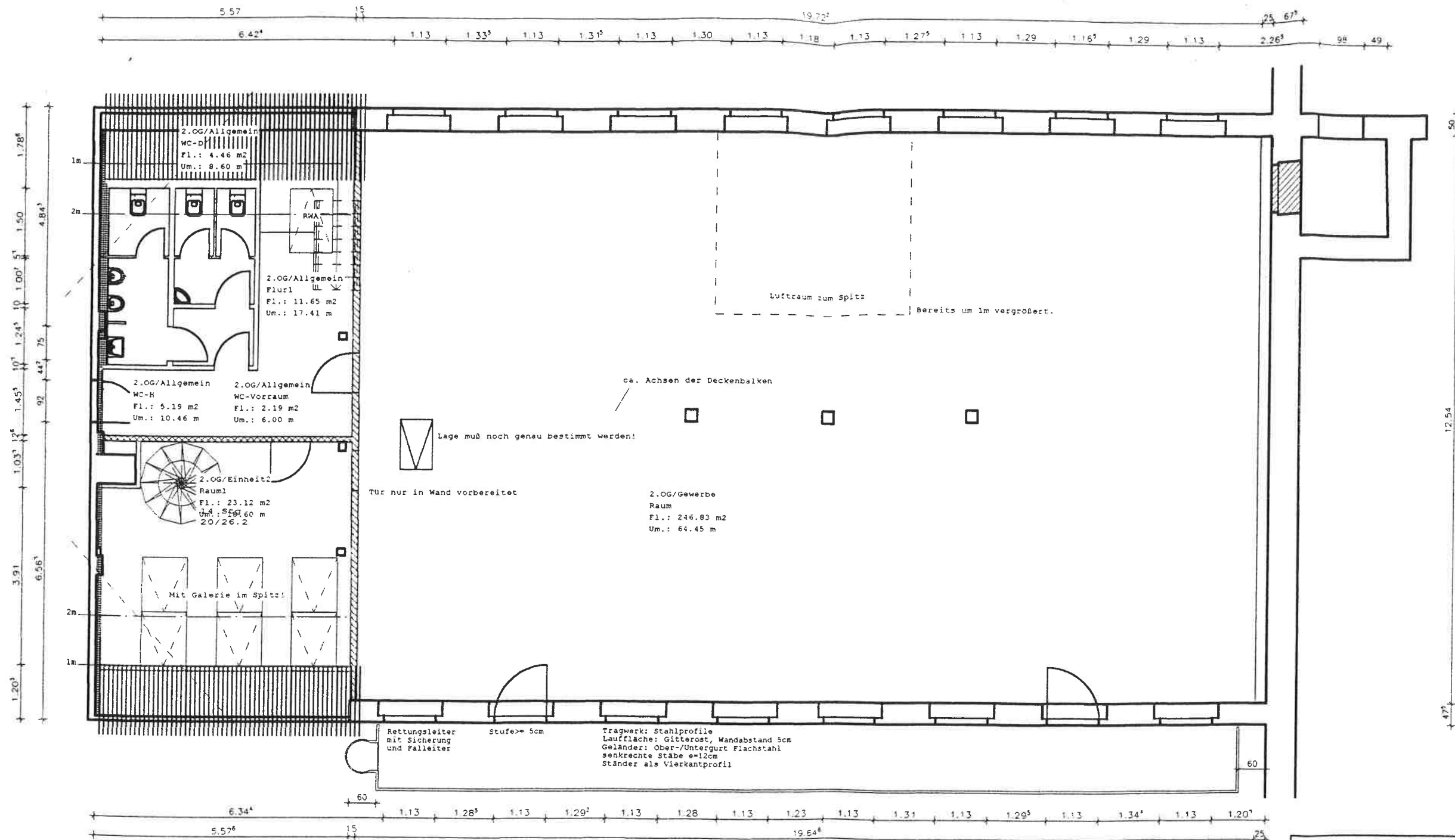

2.OG - Neu

Hinweis!

Alle Angaben sind zu prüfen, Abweichungen und Unstimmigkeiten dem Planer mitzuteilen.

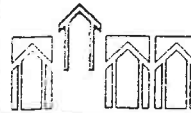
 INGENIEURBÜRO BARTHEL Hohe Straße 1 09573 Augustusburg Telefon: 037291 / 68357 Telefax: 037291 / 68362	
Planung: INGENIEURBÜRO BARTHEL Hohe Straße 1 09573 Augustusburg	Bauherr: Schönherr Chem. Webm.bau GmbH Schönherrstraße 8 09113 Chemnitz
Bauvorhaben: Sanierung Haus 5 / 5a	
Bauort: Schönherrstraße 8 09113 Chemnitz	
gez.: ba 17.12.2000	Projektphase: Entwurfsphase
Planung: <i>DBH</i>	Maßstab: 1:100
Bauherr:	Plan-Nr.: NEU5