DAS MAGAZIN

Heftnummer 58 - 3. Quartal 2023

schönherr.fabrik

LEBENDIGE VIELFALT
willkommen in der schönherr.fabrik

NEUE MIETER
im Kreativhaus K40

BRANDVORFALL
in Gießerei

DAS ANKH
kommt zurück

30 JAHRE
Dhananjaya

MOZART
in Jazz · Rückblick

SCHÖNHERR.FEST
Samstag, 17. Juni 2023

www.schoenherrfabrik.de

HIER!

Liebe Leser,
mitten in den Vorbereitungen zu diesem Magazin, kam es zu einem Brandvorfall in der Gießerei, der uns ziemlich in Atem hielt (mehr dazu auf Seite 8). Dennoch steht der Sommer vor der Tür und mit ihm lebt das bunte Getümmel in der Schönherrfabrik weiter auf. Unsere neue kleine Parkanlage und das mobile Eiscafé (jeden Donnerstag) davor laden nun zum Verweilen ein, mit schönem Blick auf die satt ergrünten Kirschbäume im Hof.
Doch wir entspannen nicht nur in der Sonne... Auf dem Gelände hat sich einiges getan! So stehen nun unter anderem neue Parkplätze zur Verfügung und die Fertigstellung der Außenanlagen des Kreativhauses kommt gut voran.
Vergnügliche Kunst brachten die erfolgreichen Konzerte unserer Mozart-Reihe, welche zahlreiche Gäste in die Fabrik lockten. Darüber hinaus präsentierten Künstler im K40 die kreative Entfaltung des Standortes durch die vergangenen KUNST:offen-Tage.
Mit großer Freude blicken wir auf das bevorstehende Schönherrfest, welches wieder ein buntes Erlebnis für große und kleine Gäste sein wird. Tauchen Sie mit uns in diese einzigartige Atmosphäre ein und erleben Sie lebendige Vielfalt hautnah – Sie sind herzlich eingeladen.

Ihr Steve Tietze

Kreativhaus K40

Ein Platz für Kreative

NEUE MIETER IM KREATIVHAUS K40

Ab Herbst bereichern zwei weitere Unternehmen unseren Standort

Für das Dachgeschoss konnten zwei weitere neue Mieter gefunden werden. Die Turck Beierfeld GmbH sowie die mastersolution AG werdem im 4. Quartal 2023 ihre neuen Flächen im K40 beziehen. Somit ist die Nordseite mit ca. 550 m² vermietet. Der Ausbau hat bereits begonnen. Bezüglich der Südseite sind wir noch in Verhandlung mit einem Interessenten. Parallel dazu geht es mit der Gestaltung und der Begrünung der Außenanlagen weiter voran.

TURCK BEIERFELD GMBH

TURCK
Your Global Automation Partner

Turck ist globaler Partner für die Fabrik-, Prozess- und Logistikautomation in zahlreichen Branchen. Mit seinen digital vernetzbaren Lösungen für effiziente Automationssysteme gehört das Familienunternehmen zu den Wegbereitern von Industrie 4.0 und IIoT. Als Spezialist für smarte Sensorik und dezentrale Automatisierung bringt Turck Intelligenz an die Maschine und sorgt nicht nur mit robusten I/O-Lösungen in IP67, sondern auch mit anwenderfreundlicher Software & Services für das zuverlässige Erfassen, Verarbeiten und Übertragen relevanter Produktionsdaten – vom Sensor bis in die Cloud.
Das Chemnitzer R&D Office ist ein wichtiger Teil der globalen R&D der Turck-Gruppe. In der Chemnitzer Ideenschmiede arbeiten Entwicklungsingenieure an innovativen Automationslösungen. Dabei konzeptionieren und entwickeln sie smarte Produkte, nehmen diese in Betrieb, erarbeiten Testanforderungen und unterstützen die TURCK-Werke weltweit bei deren Herstellung. Mehr Infos: **www.turck.com**

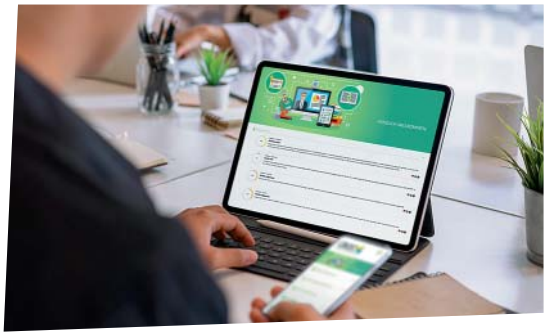

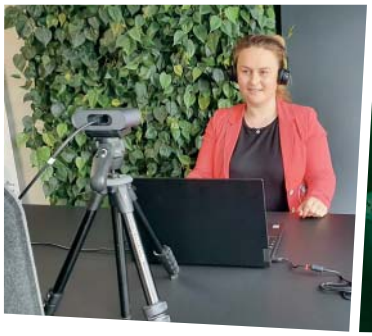

Meisterlösungen für Kommunikation & Lernen

Software-Technologien für eine moderne, digitale Ausbildung und Training

Mastersolution ist seit 25 Jahren auf den Vertrieb und die Entwicklung von Softwarelösungen im Bereich der digitalen Bildung und Kommunikation spezialisiert. Mit innovativen Produkten wie Lernmanagement- und Videomanagement-Systemen sowie Videoportalen und Tools zur Erstellung von Lerninhalten hat sich die Firma einen Namen gemacht. Dabei kommen zukunftsweisende Technologien wie Augmented Reality (AR), Virtual Reality (VR) und künstliche Intelligenz (KI) zum Einsatz, um die Bedürfnisse der Kunden individuell abzubilden. Das sächsische Unternehmen mit Sitz in Plauen und Standorten in Dresden und Chemnitz, plant aktuell den Ausbau neuer Büros in der Schönherr Fabrik. „Die neuen Geschäftsräume bieten der mastersolution AG und insbesondere den Mitarbeitern vor Ort eine ideale Umgebung, um Kundenbetreuung und professionelle After Sales Prozesse umzusetzen.“ sagt, Luise Ludwig Leiterin des Geschäftsbereichs Kunden & Services.

Auf einer Fläche von 280 m² entstehen im K40 derzeit moderne Geschäftsräume. Das Team ist gespannt auf die Zusammenarbeit mit den Menschen und Unternehmen in der Schönherrfabrik und freut sich weiterhin, einen Beitrag zur Stärkung der digitalen Bildung zu leisten. Mehr Infos: **www.mastersolution.ag**

mastersolution AG

SCHÖNHERR.FEST

17.6. · 15 - 24 Uhr am Abend mit Livemusik und Lasershow

Eintritt frei!

Clown Hansi
Kinderspaß mit Musik, Glücksrad und Luftballons

HELMUT RÖDLER SCHULE
präsentiert sich mit Bühnenprogramm und Infostand

Musicalshow

18 UHR

INFLAMMATI

Showprogramm von und mit TANZ STUDIO-CHEMNITZ

Faszination und Bewegungsfreude mit dem **Artistik Schulprojekt e.V.**

19.30 UHR

Let us DANCE

Musik und Moderation von Torsten Schmidt

Klettermobil vom Kletterzentrum Chemnitz

Design- und Kreativmarkt
15-20 Uhr

21 UHR

außerdem:
Kreativhaus K40: Ausstellung, Musik, offene Ateliers und Räume –> Carsten Grundmann, BASEG, Schönherr 200 e.V. + Design.Werk • **Photo Booth mit Offene Blende** im Innenhof • **historische Fahrräder, Hochradvorführung, E-Bikes-Ausstellung bei Sport Prager** • **jede Menge Kinderspaß:** Clown, Gaukler, Kreatives, Kinderschminken, Basteln, Zinngießen, Kniffelspiele, Malen, Münzen schlagen ... • **Vorführung RC-Modellautos Crawler** • **Gesundheits-Check von Kopf bis Fuß bei SaXcare mit Venen- und Fußdruckmessung, Fußscanns und Scooter-Testfahrt** • **Skaterhalle vom AJZ – Reinschauen und Mitmachen für alle Interessierten** • **Fingerboard-Skatepark** im Innenhof • **Unternehmen am Standort stellen sich vor und öffnen ihre Türen:** Thierfelder Manufaktur, Beauty & WellArt Oase, Ella Schönherr Damenfitness, IndiFit – Personal Training, DDoptics, Tanzstudio Chemnitz u.v.m.

Für's leibliche Wohl ist gesorgt: maxlouis · maxlouis FabrikKüche essen und feiern · anfh Restaurant Bar Galerie

ella SCHÖNHERR Damen Fitness

Tag der offenen Tür, Bühnenprogramm und Infostand

Bauernmarkt
von Marktschwärmer mit Kostproben ihrer Erzeugnisse

Bilder: www.medi.de
www.bauerfeind.de

Zur Risikogruppe gehören:
- Menschen mit familiärer Thromboseneigung
- Personen, die bereits eine Thrombose hatten
- Reisende, die älter als 60 Jahre sind
- Übergewichtige
- Patienten, die kürzlich operiert wurden

Risiko-Minimierung einer Reisethrombose

Vorsorgen und den Venenmess-Gutschein von saXcare nutzen!

Was ist eine Reisethrombose?
Die Reisethrombose – meist mit langen Flugreisen assoziiert – wird auch „Flugthrombose", „Economy-Class-Syndrom" und „Touristenklassen-Syndrom" genannt. Doch das Thromboserisiko ist nicht nur beim Fliegen erhöht.
Eine Reisethrombose wird in Fachkreisen auch als eine „Sitzthrombose" bezeichnet:
Entsteht durch das lange Sitzen zum Beispiel auf Reisen mit Flugzeug, Bus, Bahn oder Auto. Aber auch im täglichen Leben: im Beruf bei Menschen, die vorwiegend im Sitzen arbeiten.

Welche Ursachen wirken bei einer Reisethrombose?

Bei einem Langstreckenflug:
- Reisende sitzen stundenlang und fast bewegungslos auf beengtem Platz.
- Die Wadenmuskelpumpe ist quasi inaktiv.
- Dazu kommt die gebeugte Sitzhaltung in der Leiste sowie das Anwinkeln oder Überschlagen der Beine – dabei können Venen in der Kniekehle abgedrückt werden.
- Der Blutkreislauf verlangsamt sich, durch die trockene Luft im Flugzeug und den niedrigen Luftdruck beim Fliegen.

Dadurch kann sich das Blut in den Beinvenen stauen. Sobald die wässrigen Bestandteile durch die Gefäßwand ins Gewebe gelangen, schwellen Füße und Beine an. Das Blut kann sich verdicken. Auf diese Weise verstopft die Vene und kann zu einer gefährlichen Beinvenenthrombose führen.

Einer Reisethrombose aktiv vorbeugen:
Wenn Sie vor Antritt der Reise einige einfache Regeln beachten, können Sie das Risiko einer Reisethrombose reduzieren.

Vor der Reise:
- Vermeiden Sie am Tag vor der Reise Alkohol (er entzieht dem Körper Wasser).
- Achten Sie auf einen ausreichenden Flüssigkeitsgehalt im Körper, indem Sie ausreichend trinken, am besten Wasser.

Während der Reise:
- Wählen Sie lockere, bequeme Kleidung, um Abschnürungen beim Sitzen zu vermeiden.
- Schlagen Sie beim Sitzen die Beine nicht übereinander, um den Blutfluss nicht zu behindern.
- Nehmen Sie ausreichend Flüssigkeit zu sich, am besten Wasser.
- Verzichten Sie während der Reise auf Alkohol.
- Planen Sie bei längeren Reisen Bewegungspausen ein.
- Machen Sie Venengymnastik zur Aktivierung der Wadenmuskelpumpe durch Auf- und Abbewegungen der Füße im Sitzen.
- Legen Sie nach Möglichkeit die Beine hoch.
- Tragen Sie Reisestrümpfe beziehungsweise Ihre medizinischen Kompressionsstrümpfe.

Studien zeigen: Mit Reisestrümpfen können Venengesunde das Risiko einer Reisethrombose und geschwollener Beine minimieren. Der mechanische Druck des Kompressionsstrumpfes von außen unterstützt die Funktion der Muskelpumpe und fördert so den venösen Blutfluss in den Beinen zurück zum Herzen. Der Reisestrumpf unterscheidet sich von Stützstrümpfen durch seinen kontrolliert nach oben abnehmenden Druckverlauf. Er hat dieselbe Funktionsweise wie medizinische Kompressionsstrümpfe, nur mit geringerer Kompression.

Eine effektive Vorbeugung gegen Venenerkrankungen ist Bewegung. Gut für die Venen und die Muskelpumpe sind zum Beispiel diese Sportarten:
Radfahren | Nordic Walking | Laufen

saXcare®
Das passt!

Wir freuen uns auf Sie!

KONTAKT & INFORMATION:
saXcare GmbH
Orthopädietechnik-Zentrum
Schönherrstr. 8 · 09113 Chemnitz · Geb. 10d
Tel. 0371/450 50 666
info@saxcare.de · www.saxcare.de

GUTSCHEIN

saXcare®
Das passt!

- Orthopädietechnik
- Rehatechnik
- Medizintechnik
- Kinderspezialversorgungen
- Sanitätshaus

Gleich anrufen und einen Termin vereinbaren:
✆ (0371) 450 50 666

Wir freuen uns auf Sie!
saXcare GmbH
Orthopädietechnik-Zentrum
Schönherrfabrik · 09113 Chemnitz

Kostenlose Vermessung am Venenmessgerät

Wir bieten ALLEN Lesern einen Gutschein zum Venenmessen an. Sie haben damit die Möglichkeit **jeden ersten Mittwoch im Monat** die Venenmessung durchführen zu lassen. Sichern Sie sich gleich einen Termin unter: **0371 / 450 50 666!**

360° kontaktlose Ganzkörpermessung am Bodytronic 610

Für eine Messung am Bodytronic 610 vereinbaren Sie bitte einen Termin unter der **Tel.-Nr.: 0371 / 450 50 666.**
Eine kontaktlose Messung der gewünschten Körperregionen (Beine, Arme, Rumpf, etc.) kann von Mo.-Fr. zwischen 8:00-18:00 Uhr wahrgenommen werden.

Save the Date

01.07.2023
NEUERÖFFNUNG

Wir freuen uns auf euch!

DAS ANKH KOMMT ZURÜCK

„Liebe Gäste, Freunde, Partner und Nachbarn …

… wir haben es getan! Wir haben unterschrieben!
Neben all der Bürokratie in den letzten Wochen, haben wir fleißige Helfer an unserer Seite, die uns bei den baulichen Veränderungen tatkräftig unterstützen. Neue Farbe, neue Sanitärbereiche, neues Konzept. Mit neuer Besetzung und frischem Wind öffnen wir ab dem 01.07.2023 unsere Türen für euch. Eure geliebten Klassiker, z. B. die Falaffelbällchen werden in gleicher Umgebung, jedoch mit neuem Schwung wieder auf der Karte stehen. Allen Stammgästen wird allerdings auch auffallen, dass wir die Tische und Stühle im Inneren beibehalten haben, schließlich erzählen die ihre ganz eigenen Geschichten und verleihen dem Restaurant seinen bekannten Charme. Nichts ist so beständig wie die Veränderung!
Was bleibt, ist unser Anspruch, euch eine Atmosphäre zum Wohlfühlen sowie ein besonderes kulinarisches Erlebnis zu schaffen.
Wer einen Teil des neuen Teams schon einmal persönlich kennenlernen möchte, ist herzlich willkommen, uns in der WOODS Bar Chemnitz zu besuchen. Hier gibt's auch einen kleinen Vorgeschmack, welche Getränke euch erwarten werden. Für alle, die beim Durchlüften dabei sein wollen... Ihr könnt uns auf Instagram folgen und erste Eindrücke gewinnen.

Liebe Grüße, Chris und Team“

ankh
RESTAURANT | BAR · GALERIE

KONTAKT & INFORMATION:
ankh | Restaurant · Bar · Galerie
Geschäftsführer:
Madlen Rabe & Christian Glaubitz
Schönherrstraße 8 · 09113 Chemnitz
Telefon: 0371 - 45 86 949
ankh-chemnitz.de

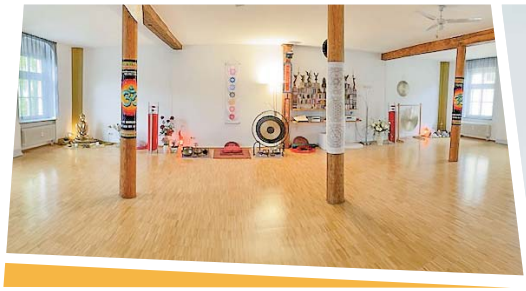

Herzlich Willkommen am 19.08.2023 ab 13 Uhr beim Tag der offenen Tür

30 Jahre DHANANJAYA Yoga- und Therapiezentrum

Die Reise begann in den achtziger Jahren. In dieser Zeit unterrichtete Dhanya bereits im Stadtbad, im Arthur, im ehemaligen Kraftwerk und in verschiedenen Turnhallen in Chemnitz.
Im August 1993, gründete sie dann das Dhanya Yoga Zentrum auf der Dresdner Straße hinter dem Hauptbahnhof. Einige Menschen werden sich vielleicht noch daran erinnern. Es begann eine intensive Zeit des Neubeginns und des Aufstiegs auf verschiedenen Ebenen. Der Fokus ihrer Arbeit liegt bis heute auf dem Yogaunterricht für Gruppen und Einzelpersonen, sowie Meditation, Reiki, Familienstellen und die Begleitung in Einzelsitzungen.
Seit 5 Jahren gibt es auch eine Ausbildung in systemischer Aufstellungsarbeit. „Einweihung ins Leben“ – Diese Ausbildung ist eine Einladung für jeden, der schon mit Menschen arbeitet oder auch für die persönliche Weiterbildung. Dhanya gibt ihr inspirierendes Wissen, welches weit über die systemische Aufstellungsarbeit hinaus geht, in großartiger und praktischer Weise weiter. 2001 fand der Umzug in die Schönherrfabrik statt und es entstand das DHANANJAYA Yoga- und Therapiezentrum. Wir sind sehr dankbar, dass wir hier an diesem wundervollen Kraftort mit seinem ganz speziellen Charme praktizieren dürfen. Hier treffen sich Menschen, die offen und bereit sind, neue Wege zu gehen. Im DHANANJAYA kann sich jeder selbst begegnen und den Sinn des Lebens finden. 2018, nach 14-jährigem Auslandsaufenthalt, brachte Dhanya’s Tochter, Jaya Magdalena, ihre erworbenen Fähigkeiten, durch Ausbildungen in Indien und Thailand, mit in die Arbeit im Zentrum ein und ergänzt seither das Angebot mit Tantra und Kundalini Yoga, sowie durch ihre Body Work Sessions. Die bereichernden Impulse bringen Frische und Lebendigkeit ins Zentrum.

„Wir möchten uns an diesem Tag bei Euch allen von Herzen bedanken und allen Freunden, die uns über so viele Jahre ihre Treue und ihr Vertrauen geschenkt, uns besucht, begleitet und unterstützt haben und auch all jenen, denen wir dienen durften, unsere Ehre erweisen. Ihr seid alle an unserem Jubiläumstag herzlich eingeladen. Wer uns noch nicht kennt, kann uns kennenlernen, uns Fragen stellen, die Räume besichtigen und mit uns feiern. Wer Lust hat, kann in dem großen Gruppenraum in unser Free Dance Meditations-Event reinschnuppern und frei tanzen. Für das leibliche Wohl wird alles, was wir brauchen, für euch bereitstehen. Bringt gern eure Freunde und Familie mit und lasst uns ein paar gemütliche Stunden miteinander verbringen.

Seid herzlich umarmt
von Dhanya und Jaya Magdalena

(Bitte seht von Blumen/Geschenken ab! Dafür nehmen wir gerne eine „Energie“-Spende an.)“

DHANANJAYA
Zentrum für Transformation, Ekstase und Stille

KONTAKT & INFORMATION:
DHANANJAYA Yoga- und Therapiezentrum
Schönherrstr. 8 · 09113 Chemnitz
Eingang C · Etage 1
Tel.: 0371-4505800 · Handy: 0171-5448679
Email: info@dhananjaya.de
www.dhananjaya.de

SCHÖN WAR'S

Ein kurzer Rückblick

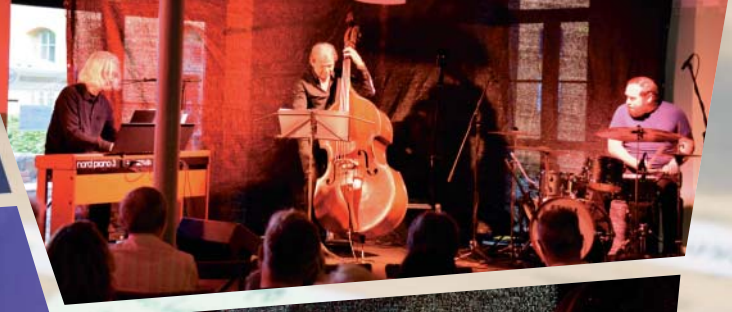

MOZART IN JAZZ

Tolle Konzerte im Rahmen des 32. Sächsischen Mozartfestes

Drei wundervolle, musikalisch gelungene und abwechslungsreiche Konzertdarbietungen liegen hinter uns. Das „**Paranormal String Quartett**“, das „**Trio König-Grete-Gaga**" sowie die „**Marieke Koopmann Combo**“ spielten an verschiedenen Maitagen in der Fabrik-Küche unter dem Motto „Mozart in Jazz“, einer Veranstaltungsreihe der SCHÖNHERR WEBA GmbH und der Sächsischen Mozart-Gesellschaft e.V.

Kreationen aus neuen Spieltechniken, satten Grooves und klangvollen Improvisationselementen, Kompositionen von Mozart und Monk wurden virtuos und groovig vorgetragen. Den krönenden Abschluss bildete am 28. Mai die „MARIEKE KOOPMAN COMBO“ – „the words she wrote“. Bei diesem Konzert erzählte Marieke unerhörte Geschichten starker Frauen des Jazz. Somit wurde jeder Abend für die zahlreichen Gäste unvergesslich.

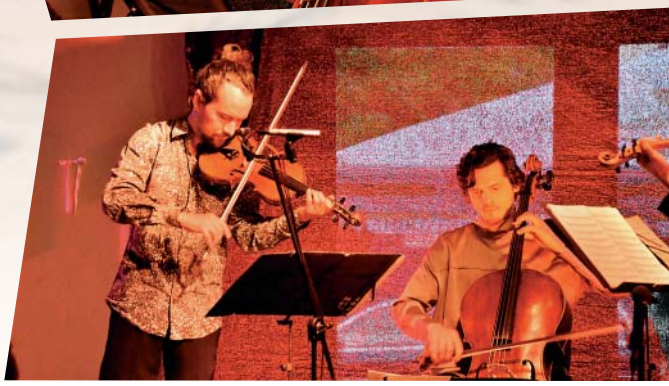

KUNST:offen SCHÖNHERR 200 e.V.

28. und 29. Mai 2023

Gemeinsam mit dem Atelier Grundmann haben wir diesmal die KUNST:offen-Tage im K40 gefüllt. Carsten Grundmann stellte über Pfingsten seine Werke vor, gab Einblicke in neue Ideen und Raum für kreative Diskussionen. Sonntagnachmittag war Bernhard Schloß präsent, zeigte und erläuterte seine Malerei umrahmt mit eigener Livemusik – Kaßberg-Blues mit Sängerin Uta. Zum Abschluss am Montag dann gab es Darbietungen von MASCHINIKUS mit »Allein zu Zweit« auf neuem Level zu erleben: Webmaschinenmusik zusammen mit eindrucksvollen Videoaufnahmen laufender Museumswebstühle aus dem TRM Hohenstein/E. und der Schauweberei Braunsdorf. Eine interessante Lichtatmosphäre rundete dieses Technik-Kunst-Erlebnis harmonisch ab und fand begeisterten Zuspruch.

Die lockeren Gespräche mit teils sehr interessiertem “Fach”-Publikum haben reichlich Spaß gemacht und bestätigt, dass unsere Aktionen sehrwohl wahrgenommen und geschätzt werden. Vielen Dank dafür den zahlreichen Gästen und Machern – im Sinne unserer Kulturhauptstadt 2025 wird noch einiges passieren.

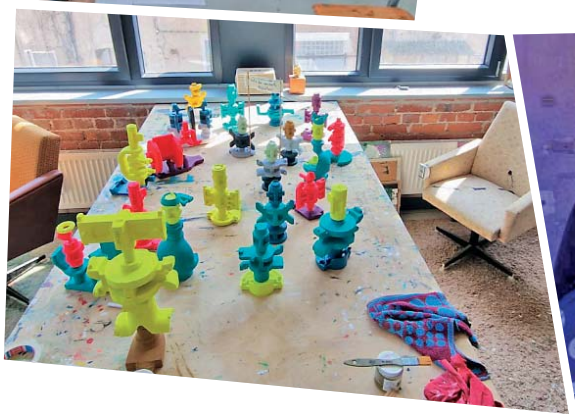

HISTORIE

Die Entwicklung der Schönherrfabrik – TEIL 57

Schönherr WEBA GmbH

(Auszug aus dem Buch: „GEKOMMEN UM ZU BLEIBEN“ · Das Buch können Sie bei uns im Büro käuflich erwerben)

2016: Neue Homepage - schönherr.fabrik virtuell

Mit dem Abschluss der Sanierung wuchsen auch die Anforderungen an den Internetauftritt. Die »schönherr.fabrik online« präsentiert sich neu und frisch in den Stammfarben blau und rot, kontrastierend mit weiß und schwarz. Das Design arbeitet mit dynamischen Diagonalen, die eine lebendige Vielfalt an Flächen eröffnen und miteinander in Verbindung stehen. Der aufmerksame Beobachter entdeckt auch Parallelen zu den vielfältigen Architekturstilen der Gebäude, die als Inspiration für die Linienführung der Gestaltungselemente dienten. Die Website lädt den Besucher ein, auf die virtuelle Reise durch die ältere und neuere Vergangenheit des Gebäudekomplexes zu gehen. Bildergalerien, Luftaufnahmen und 360°-Ansichten begleiten die zentralen Bestandteile von Informationen über die in der schönherr.fabrik ansässigen Unternehmen sowie aktuelle Termine und Veranstaltungen.

Der Web-Auftritt ist so bunt, lebendig und vielfältig wie die schönherr.fabrik selbst. Eine große Herausforderung stellte die Darstellung des Gewerbestandortes auf einer Übersichtskarte dar, auf der sich die Besucher gut zurechtfinden. Ein neuer Lageplan erleichtert zukünftig auch die Orientierung auf dem Gelände der schönherr.fabrik.

Kristian Voigt (creativ clicks) und Steve Tietze (WEBA) mit virtuellen Web-Design

Die ehem. Eventkantine wird zur Fabrik-Küche

Fabrik-Küche

Unter der Regie der SCHÖNHERR GASTRO GmbH wurde bis September 2016 ein neues Projekt umgesetzt: Die neue Fabrik-Küche, eine weitere gastronomische Einrichtung für Veranstaltungen jeder Art. Außerdem lassen sich in den freundlich gestalteten Räumlichkeiten Frühstück und Mittagessen genießen. Die Küche ist mit modernsten Geräten ausgestattet und fungiert deshalb auch als Schulungseinrichtung für Köche an Großküchengeräten.

RUNDGANG

Die Gästeführerin Karin Meisel führt Sie im 3. Quartal wieder mit Rundgängen durch das Gelände und die Gebäude (vorbehaltlich der aktuellen Situation)

schönherr.fabrik - Eine kurzweilige Zeitreise (Preis: 10,- € p. P.)
Sonntag, 03.09.2023 2 h 14.00 Uhr

Schönherr mit Menü · Führung am 07.09.2023; 16:30 Uhr anschließend kulinarischer Teil; 45,00 €/Person inkl. 3-Gang-Menü und Aperitif (Karten nur über das Restaurant »max louis«).
Treffpunkt vor Restaurant »max louis«

Über eine Anmeldung zur Führung bin ich dankbar.
Kontakt und Infos oder individuelle Terminvereinbarungen erhalten Sie über Karin Meisel (0371 - 8204830). Treffpunkt ist bei allen Führungen die Schönherr Villa (Gebäude 5, Eingang A). Weitere Informationen und weitere Termin finden Sie auf der Homepage von Karin Meisel **www.chemnitz-kennenlernen.de**

und sonst...

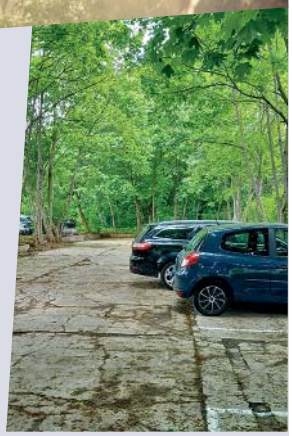

NEUE PARKFLÄCHEN: Um unseren Mietern und Gästen weiteren Parkraum zur Verfügung zu stellen, wurden vor dem Gebäude 1 (ehemaliges GGG-Gebäude) neue Parkplätze geschaffen. Diese können ab sofort frei genutzt werden. Im Sommer entstehen nochmals weitere Parkplätze im Bereich der jetzigen Gebäude 36 und 44. Diese werden in den nächsten Wochen abgerissen.

EIN PARK FÜR DIE PAUSE: Bis auf weiteres haben wir gegenüber der Villa Schönherr (Büro WEBA) eine kleine grüne Oase geschaffen, welche ansässiger Belegschaft zur Erholung in den Pausen dienen kann. Dort neu platzierte Parkbänke sollen ebenso Besucher zum Rasten und Verweilen einladen.

JETZT WIRD's EISIG: Die Tage werden wieder heller und wärmer und somit wächst vielleicht auch der Appetit auf Eis. Darum haben wir uns in der Schönherrfabrik natürlich gekümmert! Ab sofort versüßt Ihnen „sweet concepts" jeden Donnerstag beim Parkplatz an der Haupteinfahrt die Mittagspause! Dabei kann von 11 bis 16 Uhr bei cremigem Softeis, Streuselkuchen und weiteren Leckereien geschlemmt werden. Schauen Sie doch mal vorbei!

Neues vom

STUDIO W.M.
Werkstatt für Musik und Theater

„Der Sommer ist da. Wir wünschen Allen am Standort eine schöne und erholsame Sommerzeit!!!!
In den letzten Monaten Juni/Juli des Schuljahres stehen nochmals einige Höhepunkte in unserem Studioleben an:

- natürlich das Schönherrfest am 17.06. mit Studiobeteiligung
- am 24. und 25.06. jeweils 20:00 Uhr Auftritte auf Schloß Wolkenburg zum Kultursommer 2023 mit einem Programm aus der Welt des Musicals
- es gibt auch wieder Traditionen zu pflegen:
  06.07.2023 10:00 Uhr, Kinder singen für Kinder – Picknick vor der Stadthalle zum Schuljahresende
  20:00 Uhr, Eröffnung des Parksommers der C³-Centren, öffentliche Generalprobe zur 25. Ostseetour des Studio W.M.

Mit der 25. Tour auf die Insel Usedom und 8 Shows zum Urlaubssommer 2023 wird das Schuljahr beendet.
Die Planungen für das neue Schuljahr ab August 2023 haben begonnen. Wir beabsichtigen wieder eine Gemeinschaftsproduktion mit den C³-Veranstaltungscentren im großen Saal der Stadthalle zu starten.

Auch mit der Schönherrfabrik wird es im Dezember ein neues Format geben: ein gemeinsames „Weihnachtssingen im Innenhof".

Weitere Infos unter www.studio-wm.de
Herzliche Grüße vom Team Studio W.M.

KONTAKT & INFORMATION:
STUDIO W. M. · Werkstatt für Musik und Theater GbR
Schönherrstr. 8 · 09113 Chemnitz · Gebäude 10 a · Etage 3
Tel.: 0371 - 64 46 777
E-Mail: werkstatt-musik-und-Theater@t-online.de
www.studio-wm.de

WER!

Herausgeber:
SCHÖNHERR WEBA GmbH
Geschäftsführer: Steve Tietze, Gernot Schubert
Schönherrstraße 8 · 09113 Chemnitz
Tel.: 0371 - 49 49 7-00 · Fax: 0371 - 49 49 7-10
E-Mail: info@schoenherr-chemnitz.de
Internet: www.schoenherrfabrik.de
www.facebook.com/schoenherr.chemnitz.de
www.instagram.com/schoenherr.fabrik/

Layout/Satz/Texte:
SCHÖNHERR WEBA GmbH, Steve Tietze

Fotos:
SCHÖNHERR WEBA GmbH, Steve Tietze

Historie:
Auszüge aus „schönherr.fabrik - Chronik eines Chemnitzer Industriestandortes"

Druckvorbereitung: ACTIV Werbung, Chemnitz

Druck:
Druckerei Dämmig · Frankenberger Straße 61 · Chemnitz

Verteilte Auflage: 15.000 Exemplare

IN GESCHÄTZTER DANKBARKEIT

Wir sind schockiert und dankbar zugleich. Der Katastrophe, die am 3.6. die Gießerei auf unserem Gelände ereilte, konnten wir nur knapp entgehen!
Unermüdlich kämpften die Einsatzkräfte der Feuerwehren Chemnitz und aus der Umgebung stundenlang gegen die aus der Gießerei lodernden Flammen. Ohne sie und alle anderen beteiligten Helfer wäre unsere Schönherrfabrik möglicherweise in großer Gefahr gewesen.
Wir hatten enormes Glück. Unsere Gebäude sind unversehrt geblieben. Merkliche Ruß- und Geruchsspuren waren bisher nicht zu erkennen.

Dementsprechend, können wir im Namen der gesamten Schönherrfabrik gar nicht genügend unseren Dank bekunden. Den Betroffenen wünschen wir alles Gute!

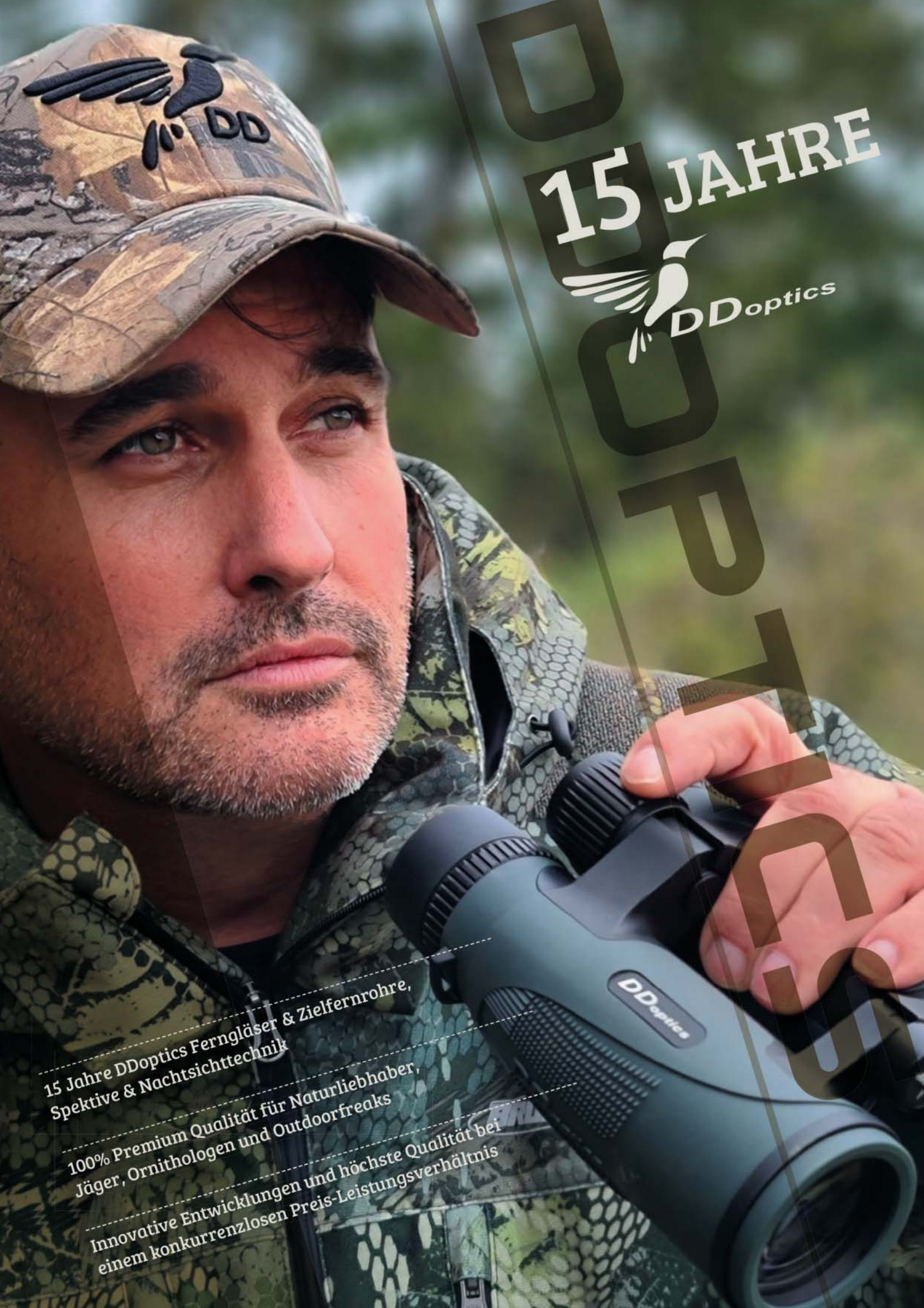

15 JAHRE DDOPTICS

DDoptics

15 Jahre DDoptics Ferngläser & Zielfernrohre, Spektive & Nachtsichttechnik

100% Premium Qualität für Naturliebhaber, Jäger, Ornithologen und Outdoorfreaks

Innovative Entwicklungen und höchste Qualität bei einem konkurrenzlosen Preis-Leistungsverhältnis

DDoptics

1. Juli 2023 ab 9 Uhr

15 JAHRE JUBILÄUMSFEIER

in der Schönherrfabrik
Chemnnitz

Mit angegliederter Jagdmesse im Innenhof

ULTRALIGHT

PIRSCHLER

KOLIBRI

JUBILÄUMSAKTION

DDoptics

Werksverkauf

www.DDoptics.de

DDoptics
DDOPTICS
SHG
SUPER HIGH GRADE
MEHR SEHEN, MEHR ERLEBEN.
HDS
HIGH DEFINITION
SMALL
DDoptics Optische Geräte & Feinwerktechnik KG
Schönherrfabrik
Schönherrstrasse 8
D-09113 CHEMNITZ
Weitere Informationen zu unseren Produkten und dem gesamten
DDoptics Angebot finden Sie auf unserer Website www.ddoptics.de
Produktberatung
Tel.: +49 (0) 371 - 57 38 30 10
Fax: +49 (0) 351 - 4 17 22 30 99
info@ddoptics.de