DAS MAGAZIN

Heftnummer 48 - 1. Quartal 2021

schönherr.fabrik

LEBENDIGE VIELFALT

willkommen in der schönherr.fabrik

NEUE MIETER
im Kreativhaus K40

MAILINGWORK
Digital begeistern

1. PREIS
für CiBOARD

WIR SPENDEN
auch ohne Adventsgrillen

STUDIO W.M.
Theaterbüchlein

KREATIV & BUNT

treppauf + treppab
Aktuelles vom 10. Bauabschnitt
Kreativhaus K40

www.schoenherrfabrik.de

HIER!

Liebe Leser,

Charlie Chaplin ist mit 88 gestorben.
Er hinterließ uns unter anderem 4 Aussagen:

> Nichts ist ewig in dieser Welt, auch nicht unsere Probleme.
> Ich liebe es, im Regen zu laufen, denn niemand kann meine Tränen sehen.
> Der am meisten verschwendete Tag im Leben ist der Tag, an dem wir nicht lachen.
> Die sechs besten Ärzte der Welt ...
1. Sonnenschein,
2. Ruhe,
3. Bewegung,
4. Ernährungsdiät,
5. Selbstwertgefühl,
6. Freunde.

Mehr lässt sich in der jetzigen Situation schon fast nicht mehr hinzufügen.
Wir wünschen Ihnen und Ihren Familien zum bevorstehenden Weihnachtsfest besinnliche, erholsame Tage und für das kommende Jahr viel Freude, Kraft und vor allem Gesundheit.

Ihr Steve Tietze - Vertrieb/Marketing
Wir freuen uns auf Ihren Besuch.

KREATIVHAUS K40

Ein Platz für Kreative

AKTUELLER BAUFORTSCHRITT

Treppauf · treppab ..... Kreativ & Bunt

Das um 1913 errichtete Gebäude 40, in dem zu DDR-Zeiten die Endfertigung sowie die Lehrlingsausbildung der Webstuhlfabrik untergebracht waren, steht für die nächsten Jahre im Fokus. Mit 6.000 m² Gesamtfläche auf 4 Etagen inkl. Keller, davon ca. 4.000 m² Mietfläche, ist das Kreativhaus K40 der bisher größte Bauabschnitt auf dem Gelände der schönherr.fabrik. Im Herbst 2019 begannen die Baumaßnahmen und mittlerweile sind zwei Etagen komplett ausgebaut und vermietet. Für das Erdgeschoss sowie das Dachgeschoss gibt es bereits Verhandlungen mit Interessenten. Bis Ende 2021 soll das Gebäude weitestgehend fertig gestellt sein.

Die Sanierung trägt diesmal eine ganz andere Handschrift – eben kreativ und bunt: Im Inneren soll der industrielle Charakter erhalten bleiben. Die Decken bleiben roh, Kabel und Leitungen werden offen verlegt, die gusseisernen Fenster werden teilweise erhalten, das Mauerwerk wird sandgestrahlt und bleibt sichtbar. Die Farben rot, grün, orange und blau finden sich auf den verschiedenen Etagen wieder und mit einigen pfiffigen Upcyclingprojekten bekommt das Kreativhaus einen ganz individuellen Charme. Das Gesamtkonzept entstand in Zusammenarbeit mit dem Architekturbüro Kerstin Bochmann.

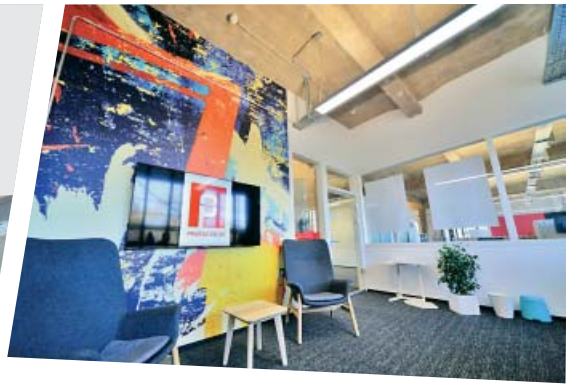

LOS GEHT´s .....

„Pünktlich zum 1. November haben wir als K40-Pioniere unsere neuen Räumlichkeiten im Kreativhaus bezogen und sind sehr glücklich über unsere neue Arbeitsumgebung – ausreichend Konferenzräume, ein geräumiger Meetingbereich, eine große Küche und genügend Raum für das stetige Wachstum unseres IT-Unternehmens.“
so die beiden Geschäftsführer Mike Horn und Holger Dietrich von der pentacor GmbH
Weitere Informationen erhalten Sie unter:
www.pentacor.de

TM AUSBAU REALISIERT GEBÄUDE MIT WOW-FAKTOR

7. neuer Mieter im K40 - Vor dem Einzug baut das Team sein Büro selbst

Geballte Baukompetenz bringt der neue Mieter TM Ausbau in unsere Flächen des Kreativhauses K40. Das Ausbauunternehmen deckt ein breites Leistungsspektrum ab – vom Innenausbau und Komplettbau über Mieterausbau und Hotelbau bis hin zu interessanten Ladenbau-Projekten. Damit zählt das Unternehmen zu den deutschlandweit führenden Dienstleistern in diesem Bereich. Zusätzlich übernimmt das erfahrene Team auf Wunsch die Planung und setzt dabei auf Building Information Modeling (BIM). Bei uns in der Region hat TM Ausbau zum Beispiel bei der Neuen Messe Leipzig und der Sanierung des Kulturpalastes Dresden mitgewirkt. Ein spannendes und topaktuelles Projekt ist der laufende Neubau des Klinikums Chemnitz. Auf dem Fundament von mehr als 55 Jahren Erfahrung begleiten die Ausbau-Spezialisten ihre Kunden vom ersten Planungsschritt bis hin zum bezugsfertigen Gebäude. TM Ausbau ist übrigens mit 11 Standorten in Deutschland und Österreich vertreten und erwirtschaftet mit rund 390 Mitarbeitern einen Umsatz von 137 Millionen Euro (2019).

TM Ausbau plant, koordiniert und baut mit Leidenschaft – da liegt es nahe, dass das Team vom Standort Chemnitz den Ausbau seines neuen Büros in der schönherr.fabrik selbst in die Hand nimmt. Los geht es im Mai 2021. Die Vorbereitungen dafür laufen schon jetzt auf Hochtouren, damit der Einzug in das moderne Office am 1. November pünktlich über die Bühne gehen kann. Egal ob es sich um einen Umbau, ein komplettes Makeover oder einen Neubau handelt – TM Ausbau lässt die Visionen von Bauherren und Architekten Wirklichkeit werden.

TM AUSBAU

KONTAKT & INFO:
TM Ausbau GmbH
Oberfrohnaer Straße 66 · 09117 Chemnitz
ab 1. November 2021
im Kreativhaus K40 · Etage 1 · Eingang T
Telefon: 0371 834 403-0
www.tm-ausbau.eu
chemnitz@tm-ausbau.eu

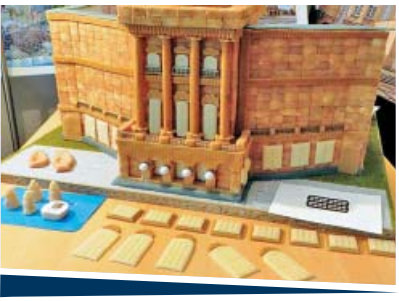

SCHÖNHERR 200 e.V.

Der 8. neue Mieter bezieht bis Ende des Jahres seine Vereinsräumlichkeit im K40

Gegründet im Jahr 2015 setzt sich der Verein „Schönherr 200 e.V." für die Bewahrung der einzigartigen gesellschaftlichen und kulturellen Identität der textilen Industriekultur mit seinen typischen Merkmalen in Chemnitz und der mitteldeutschen Region ein. Ebenso steht die Würdigung der gesellschaftlichen Leistungen durch Louis Ferdinand Schönherr und seinen technischen Entwicklungen auf der Agenda. Künftige Aktivitäten der Vereinsmitglieder – auch im Hinblick auf Chemnitz als Kulturhauptstadt 2025 – richten sich intensiver auf festeren Zusammenschluss von Bereichen der Industriekultur, verbunden durch künstlerische Elemente, die Publikum anziehen und begeistern sollen. Erste Projektideen sind dabei gerade im Entstehen, z.B. mit der Historischen Schauweberei in Braunsdorf.

In der neuen Räumlichkeit im K40 können nun Vereinssitzungen, kleinere Empfänge, Diskussionsrunden etc. einfacher organisiert werden. In den nächsten Wochen wird daran gearbeitet, den Raum als repräsentative Vereinszentrale auszugestalten. Um die monatlichen Kosten tragbar zu halten, werden diese von Künstlern und Vereinsmitgliedern übernommen, die hier Teilflächen belegen. Diese nutzen sie für eigene Aktivitäten, Übungszwecke und – sobald es die Situation wieder zulässt – zur Ausrichtung von Workshops, Kinder-Events, Kleinausstellungen, Vorführungen u.a.m.

Interessenten aus dem Verein kann nach Absprache ebenso eine Nutzung des Raumes ermöglicht werden. „Großen Dank richten wir nochmals vor allem an Frau Eckert und Herrn Tietze, die sich maßgeblich für die Bereitstellung dieser phantastischen Entwicklungsmöglichkeit für den Verein engagierten.", so Vorstand Hansi Hengst.

Spenden von Freunden und Unterstützern sind gern willkommen, vielleicht kann sogar über eine eigene Mitgliedschaft nachgedacht werden.

SCHÖNHERR 200 e.V.

KONTAKT & INFO:
Schönherr 200 e.V.
Schönherrstraße 8 · 09113 Chemnitz · Eingang T
www.schoenherr200.de
Ansprechpartner: Hansi Hengst
Tel.: 0174 - 180 88 49

DIGITALE KOMMUNIKATION

Mit Marketing Automation digital begeistern

Die digitale Kommunikation hat gerade in der Corona-Krise einen starken Bedeutungsschub erhalten. Denn in Zeiten der eingeschränkten Kontaktmöglichkeiten sichern Mailings die persönliche, offene und schnelle Kundenbindung von Unternehmen.

Genau jetzt lohnt es sich, in Marketing-Automatisierung zu investieren. Perfekt abgestimmte Kundenkampagnen mit individuellen Inhalten rücken dabei verstärkt in den Fokus.

Als ausgezeichnete Marketing Automation Plattform steht MAILINGWORK seinen Kunden zuverlässig und als beständiger Partner zur Seite.
Wir ermöglichen unseren Kunden effizientes Arbeiten und erstklassige Performance, indem wir mit kreativen und erfolgreichen Marketingstrategien digital begeistern.

Gemeinsam meistern wir jede Krise und sorgen mit Begeisterung und Leidenschaft im Handumdrehen für eine digitale und nachhaltige Kundenbeziehung.

MAILING WORK

KONTAKT & INFO:
Mailingwork GmbH
Geschäftsführer:
Jörg Arnold und Torsten Gneuß
Schönherrstraße 8 · 09113 Chemnitz
Eingang N
Tel.: 0371 - 3371610
Homepage: www.mailingwork.de
Email: info@mailingwork.de

Herr und Frau Barsnick vom Mang'oto-Hilfsprojekt

Steve Tietze, Torsten Gneuß und Jörg Arnold

WIR SPENDEN FÜR EINEN GUTEN ZWECK –

auch ohne dem traditionellen Adventsgrillen

Die Corona-Pandemie bringt viele Einschränkungen mit sich. Auch das mittlerweile zur Tradition gewordene Adventsgrillen in der Schönherrfabrik Chemnitz kann in diesem Jahr dadurch nicht stattfinden.
„Normalerweise konnten wir mit dem Erlös aus dem Grillen alljährlich um die 1.500,- EUR an das Mang'oto Hilfsprojekt spenden“ sagt Markus Haubold vom Mitorganisator w3work. Mit diesem Betrag konnte vor Ort in Tansania u.a. die Schulbildung verbessert und der Ausbreitung von Aids entgegengewirkt werden.

Um auch in diesem Jahr einen solchen Beitrag zur Hilfsarbeit zu leisten, haben sich die Veranstalter des Adventsgrillen dazu entschlossen, eine **Geldspende in Höhe von 650,- EUR** zur Verfügung zu stellen. „Das Geld wird in Tansania dringend gebraucht, da die Corona-Pandemie ein insgesamt geringeres Spendenaufkommen im Jahr 2020 bewirkt hat“, zitiert Markus Haubold einen der Hauptakteure des Mang'oto-Hilfsprojektes, den Pfr. i.R. Hartmut Barsnick. Natürlich hoffen wir auf eine weitere Auflage des Adventsgrillens im Jahr 2021.

Das Adventsgrillen ist ein partnerschaftliches Projekt der Veranstalter Gastronomie Arnold (Restaurant Max Louis und Fabrik-Küche), sowie der Unternehmen SCHÖNHERR WEBA, MAILINGWORK und w3work.
Weitere Informationen zum Projekt finden Sie auf der Homepage www.mangoto.de
Spenden sind willkommen: Kreiskirchenamt Harz-Börde, IBAN: DE93 8006 3508 3010 0100 00, Vereinigte Volksbank e.G. Verwendungszweck: „Sargstedt, Tansania“ (bitte nicht vergessen).

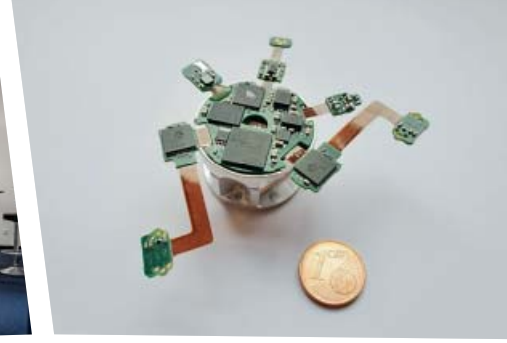

400 ELEKTRONISCHE BAUTEILE AUF EINEM 2€-STÜCK

CiBOARD electronic gewinnt 1. Preis beim „PCB-Design-Award“

Das in der Schönherrfabrik ansässige Unternehmen CiBOARD electronic hat sich über die Jahre als Dienstleister für anspruchsvolle Elektronikentwicklung etabliert. Dazu gehören neben der Technologieberatung, dem Erstellen von Schaltplänen sowie der computergestützten Simulation einzelner Teildisziplinen auch der Entwurf von Leiterplatten (Printed Circuit Boards) mit speziellen Software-Tools. Bereits im Sommer 2020 hat CiBOARD an einem im deutschsprachigen Raum ausgeschriebenen Wettbewerb für besondere Leiterplatten-Designs teilgenommen und den 1. Preis in der Kategorie 3D-Bauraum erreicht. Dieser vom Fachverband für Elektronik-Design (FED) veranstaltete „PCB-Design-Award“ prämiert in vier Kategorien außergewöhnliche Leiterplattenentwürfe. Die Entscheidung dazu wird nach vorheriger Begutachtung durch eine siebenköpfige Fachjury getroffen. Zur Preisverleihung in kleiner Runde überreichte FED-Vorstandsmitglied Erika Reel vor einigen Wochen die Siegerurkunde in den Geschäftsräumen von CiBOARD hier in der Schönherrfabrik (Bild Mitte). Das Gewinner-Design ist eine flexible Leiterplatte, die um einen gefrästen Aluminiumkörper gefaltet werden kann und dadurch auf die Größe eines Tischtennisballs schrumpft. Mit dieser Elektronik kann in verschiedenen Endanwendungen äußerst genau die Position und Intensität eines Laserstrahls bestimmt werden. Auf einer Fläche vergleichbar mit einem 2-Euro-Stück sind fast 400 elektronische Bauelemente untergebracht, die mit weit über 1000 Leiterbahnen untereinander verknüpft sind. Dafür werden etwa 1700 Bohrungen in der Leiterplatte benötigt. Alle notwendigen Datenübertragungen und auch die Stromversorgung werden dabei über einen einzigen 2-poligen Steckverbinder realisiert. Durch den Wettbewerbserfolg kann CiBOARD dieses doch recht turbulente Jahr immerhin mit einem freudigen Ereignis abschließen und arbeitet vielleicht jetzt schon an dem „nächsten großen Ding“. :-)

CiBOARD electronic

KONTAKT & INFORMATION:
CiBOARD electronic GmbH.
GF: Michael Schwitzer und Thomas Blasko
Schönherrstraße 8 · Gebäude 10 c · Etage 2
Tel.: 0371 - 27 39 50 50
info@ciboard.de · www.ciboard.de

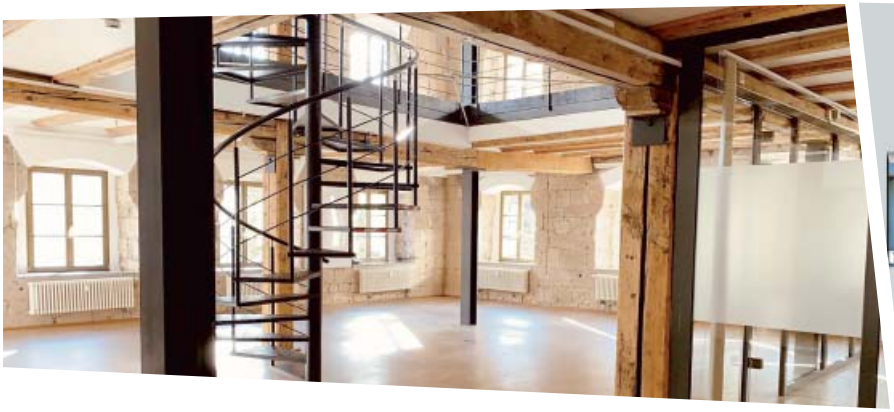

AHOI !!!

tradu4you schippert in einen neuen Hafen!

Wir freuen uns sehr darauf, bald Teil der Schönherr-Community zu sein.

„Wir – das ist das Team der tradu4you gmbh – eine Crew aus Organisationsentwicklern, Führungs- und Vertriebsexperten. Seit über 15 Jahren unterstützen wir mitteldeutsche Unternehmen bei der Realisierung ihrer Veränderungsprozesse in den Bereichen Führung, Vertrieb, Kommunikation und Nachhaltigkeit. Immer spaßorientiert, systemisch und praxisnah gestalten wir Strategien und Konzeptionen. Diese setzen wir dann gemeinsam im Team um. Mehr Informationen zu uns, was wir tun und was wir vielleicht für Sie tun können, finden Sie hier unter dem QR-CODE.

Ab 01.01.2021 ankern wir in der Schönherrfabrik, in den Räumen über dem Café ankh – wer uns gern mal kennen lernen möchte, der ist jederzeit auf einen Kaffee in unsere schönen Räume eingeladen!“

Die Geschäftsführerinnen
Juliane Ulbricht u. Cornelia Chromik.

tradu4you
"frischer wind für führung und vertrieb"

KONTAKT:
tradu4you gmbh · Kompetenzzentrum Vertrieb
ab 1.1.2021: Schönherrstr. 8 · Geb. 8a · Eingang J
Telefon: 0371 - 26 77 10 - 0
E-Mail: info@tradu4you.de
Homepage: tradu4you.de

SCHÖN WAR'S

Ein kurzer Rückblick

HUTFESTIVAL ON TOUR am 09.08.2020 in der Schönherrfabrik

Drei Tage lang tourte das HUTFESTIVAL durch Chemnitzer Stadtteile und die Kulturregion und brachte Straßenkunst direkt zu den Alltagsorten der Menschen. 43 Spielorte standen auf dem Programm: An jedem dieser Orte zauberte ein bunt behütetes Hutmobil für 30 – 60 Minuten Straßenkunst aus dem Hut. Insgesamt waren sieben Hutmobile unterwegs. Trotz kühler Temperaturen und einiger Regenschauer kamen von 20 bis über 500 Menschen an den verschiedenen Spielorten zusammen. Man sah in lächelnde Gesichter und viele kreative, selbstgebastelte Hüte. Rund 8.500 Gäste zählte das charmante und etwas andere „mobile“ Festival unter den besonderen Bedingungen.

In der schönherr.fabrik sorgte die Band "Blaas Of Glory" für gute Laune und die Akrobatin "Sara Twister" für erstaunte Gesichter.

ROCK-BLUES-NACHT

zur Spätschicht im Kreativhaus K40 am 25. September 2020

Im Rahmen der Tage der Industriekultur der Stadt Chemnitz veranstalteten wir am 25. September 2020 in unserem Kreativhaus K40 die Spätschicht.
Die Livemusiker Steffen Geißler und Hansi Hengst von "Allein zu Zweit" und Bluestrio UVB mit Bernhard Schloss führten durch einen rundum gelungenen musikalischen Abend. Carsten Grundmann vom Atelier Grüne Kacheln öffnete seine Türen und andere Künstler stellten ihre Werke aus. Zu jeder vollen Stunde fanden Schnupperführungen durch die Schönherrfabrik und das Kreativhaus K40 mit Gästeführerin Karin Meisel statt.
Ein besonderes Highlight an diesem Abend war jedoch die Einweihung eines Modells vom Chemnitzer Opernhaus, ganz aus Würfelzucker bestehend. Geschaffen wurde dies im Rahmen der Bewerbung zur Kulturhauptstadt 2025 vom Zuckerarchitekten Konditormeister Gerhard Hengst.
Auch die Gewinner von KRACH Chemnitz öffneten an diesem Abend ihre Türen und gewährten einen Einblick in ihre Arbeit und die Räumlichkeiten.

HISTORIE

Die Entwicklung der Schönherrfabrik – TEIL 48

Schönherr WEBA GmbH

(Auszug aus dem Buch: „GEKOMMEN UM ZU BLEIBEN“ · Das Buch können Sie bei uns im Büro käuflich erwerben)

2011: Indifit

Im Januar 2012 zieht der Personal Fitness Trainer René Theilicke mit „IndiFit“ als achter und damit letzter neuer Mieter in den 6. Bauabschnitt (Erdgeschoss). Als Personal-Trainer im Großraum Chemnitz hilft er, wenn es um Sport und Ernährung geht.

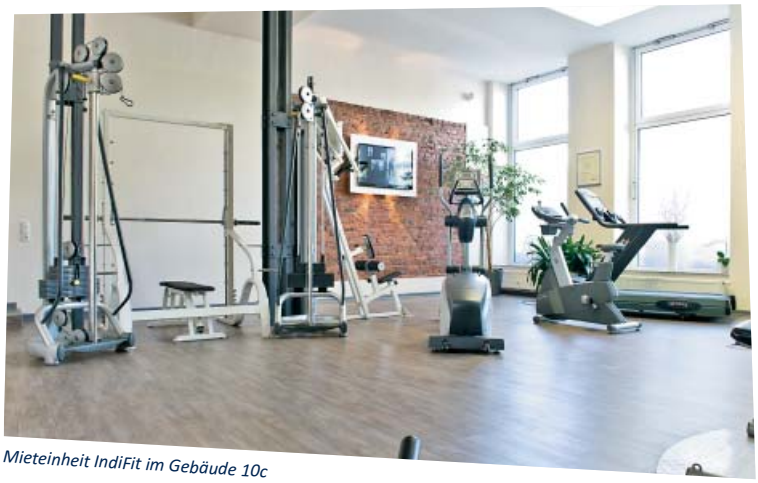

Mieteinheit IndiFit im Gebäude 10c

2012: Der 7. Bauabschnitt

Sanierung: 2012
Gebäude: 10d und teilweise 7a
Gesamtfläche: 2.000 m²
Mietfläche: 1.800 m²

Auch der Gebäudeabschnitt 10d mit Stützenkonstruktion und Holzbalkendecke steht unter Denkmalschutz. Der Bau entlang der Industrieeinfahrt und dem Parkplatz hat eine Gesamtfläche von insgesamt 1.800 m², die sich auf vier Etagen verteilt. Hinzu kommt die Erdgeschossfläche im Gebäude 7a, welche als Schauwerkstatt für die Orthopädietechnik saXcare ausgebaut wurde. Schon kurz nach Vertragsunterschrift stellte sich heraus, dass die angemieteten Flächen im Gebäude 10d nicht ausreichen. Somit wurde das Erdgeschoss im Gebäude 7a noch zusätzlich ausgebaut und als Schauwerkstatt genutzt. Hier besteht die Möglichkeit, den Technikern bei der Arbeit über die Schulter zu schauen. Noch vor Baubeginn waren alle Flächen in diesem Gebäude vermietet. Insgesamt betrug die zu sanierende Gewerbefläche hier ca. 2.400 m².

Die Mieteinheit der Orthopädietechnik saXcare im Gebäude 10d

RUNDGANG

Eine runde Sache – Rundgänge in der Schönherrfabrik und drum herum

Industriekultur in Chemnitz ist eines der spannendsten Themen der Chemnitzer Geschichte.

Chemnitz ist eine traditionelle Industriestadt, die inzwischen viele Beispiele für liebevolle Restaurierung und Nachnutzung ihrer Industriearchitektur vorweisen kann. Dazu gehört unbedingt das Areal der Schönherrfabrik. Hier spürt man den Geist eines über 600-jährigen Produktionsstandortes genau so wie das ganz moderne Lebensgefühl unserer Zeit. Diese Vielfältigkeit zeigt Karin Meisel gern bei kurzweiligen Führungen durch das Areal der Schönherrfabrik: Historie des Standortes – Persönlichkeiten, die hier erfolgreich gewirkt haben – Sanierungen und heutige Nutzungen. Nach einer erfolgreichen IHK-Ausbildung mit Zertifikat startete Karin Meisel 2008 als Gästeführerin für Chemnitz und Umgebung. Ein Jahr später begann sie mit Führungen vom Areal der Schönherrfabrik ausgehend. Heute sind es folgende Angebote, die zu öffentlichen Führungen oder als individuelle Buchungen genutzt werden können:

- Rundgang durch das Gelände und ausgewählte Gebäude der Schönherrfabrik
- Auf den Spuren Schönherrs am Schloßberg in der Extratour
- Erkundungen zur Geschichte des Schloßberges oder des angrenzenden Brühls
- Angebote in Zusammenarbeit mit den ansässigen Gastronomen
- Vorträge und Stadtrundfahrten zu verschiedenen Themen

Sobald es wieder möglich ist, werden auch öffentliche Termine wieder angeboten.

Ein passendes Geschenk für Weihnachten

Auch für das Jahr 2021 gibt es wieder einen Kalender aus der schönherr.fabrik, diesmal ganz unter dem Motto
»kreativ + bunt«.

Diesmal steht das Kreativhaus K40 und damit der bisher größte Bauabschnitt auf dem Gelände der schönherr.fabrik im Fokus.
Im Herbst 2019 begannen die Baumaßnahmen und mittlerweile sind zwei Etagen komplett ausgebaut und zeichnen sich durch einen besonderen Charakter aus.
Das Titelbild zeigt in einer Entwurfsstudie schon einmal voraus, wie in naher Zukunft der Treppenturm ausgestaltet aussehen wird.

Der Kalender im Format A3 kann für 10,00 € bei uns im Büro der Schönherr WEBA (Eingang A) käuflich erworben werden.

Neues vom STUDIO W.M.

Werkstatt für Musik und Theater

Künstlerische Zeitreise mit Humor – „Müllers Theaterbüchlein“ von Opernsänger Wieland Müller

„Wer mit mir die Leidenschaft für Theater, Bühne, Spielen und Singen teilt, ist zu einem ganz individuellen Blick auf mein Bühnenleben und hinter die Kulissen der ‘Bretter die die Welt bedeuten’ eingeladen!“ Mit diesen Worten spannt Wieland Müller einen Bogen über 50 Jahre, in denen er in den verschiedensten Formen und Funktionen auf der Bühne stand. Er meint: „Bei der Zusammenstellung der Episoden musste ich selbst immer wieder lachen oder weinen.“
So schreibt er beispielsweise in Erinnerung an seine Kindheit: „Mein Singen war noch nicht so ausgeprägt wie später, wo auf unserer gut klingenden, mit Hall versehenen Toilette von mir halbe Opern in allen Rollen durchgesungen wurden.“ Wer selbst einen Blick in die Welt vor und hinter der Bühne werfen möchte, der kann „Müllers Theaterbüchlein“ im Studio W.M. oder der Evangelischen Buchhandlung Max Müller ordern. – Viel Spaß beim Schmökern. –
(Übrigens: Das Büchlein ist eine ganz individuelle Geschenkidee für Weihnachten.)

KONTAKT:
STUDIO W. M. · Werkstatt für Musik und Theater
Schönherrstr. 8 · 09113 Chemnitz · Gebäude 10 a · Etage 3
Tel.: 0371 - 64 46 777 · E-Mail: werkstatt-musik-und-Theater@t-online.de
Homepage: www.studio-wm.de

WER!

Herausgeber:
SCHÖNHERR WEBA GmbH
Geschäftsführerin Birgit Eckert
Schönherrstraße 8 · 09113 Chemnitz
Tel.: 0371 - 49 49 7-00 · Fax: 0371 - 49 49 7-10
E-Mail: info@schoenherr-chemnitz.de
Internet: www.schoenherrfabrik.de
www.facebook.com/schoenherr.chemnitz.de

Layout/Satz/Texte:
SCHÖNHERR WEBA GmbH, Steve Tietze

Fotos:
SCHÖNHERR WEBA GmbH, Steve Tietze
Seite 3: oben TM Ausbau; Seite 4: oben Mailing Work;
Seite 5: oben CiBOARD electronic, unten tradu4you

Historie:
Auszüge aus „schönherr.fabrik - Chronik eines Chemnitzer Industriestandortes“

Druckvorbereitung: ACTIV Werbung, Chemnitz

Druck:
Druckerei Dämmig · Frankenberger Straße 61 · Chemnitz

Verteilte Auflage: 15.000 Exemplare

WO!